PUBLICACION PARA LOS JOVENES
OBJETIVO: MOSCÚ
BOIXCAR
HAZAÑAS BÉLICAS HAZAÑAS BÉLICAS HAZAÑAS BÉLICAS HAZAÑAS BÉLICAS

BOIXCAR
Obras completas

OBJETIVO: MOSCU
LA LLAMADA DEL DEBER
A HIERRO Y FUEGO

EDICIONES TORAY, S. A.
Arnaldo de Oms, 51-53 - BARCELONA
Doctor Julián Alvarez, 151 - BUENOS AIRES

HAZAÑAS BELICAS
"BOIXCAR"

© Ediciones TORAY, S. A.
Prohibida la reproducción

Textos y dibujos de BOIXCAR

Depósito Legal B. 28735-1968
Número de Registro 7966-1968

EDICIONES TORAY, S. A.
Arnaldo de Oms, 51-53 - BARCELONA
Doctor Julián Alvarez, 151 - BUENOS AIRES

Impreso por: E. D. B. - Amor, 3 - BARCELONA

OBJETIVO: MOSCÚ

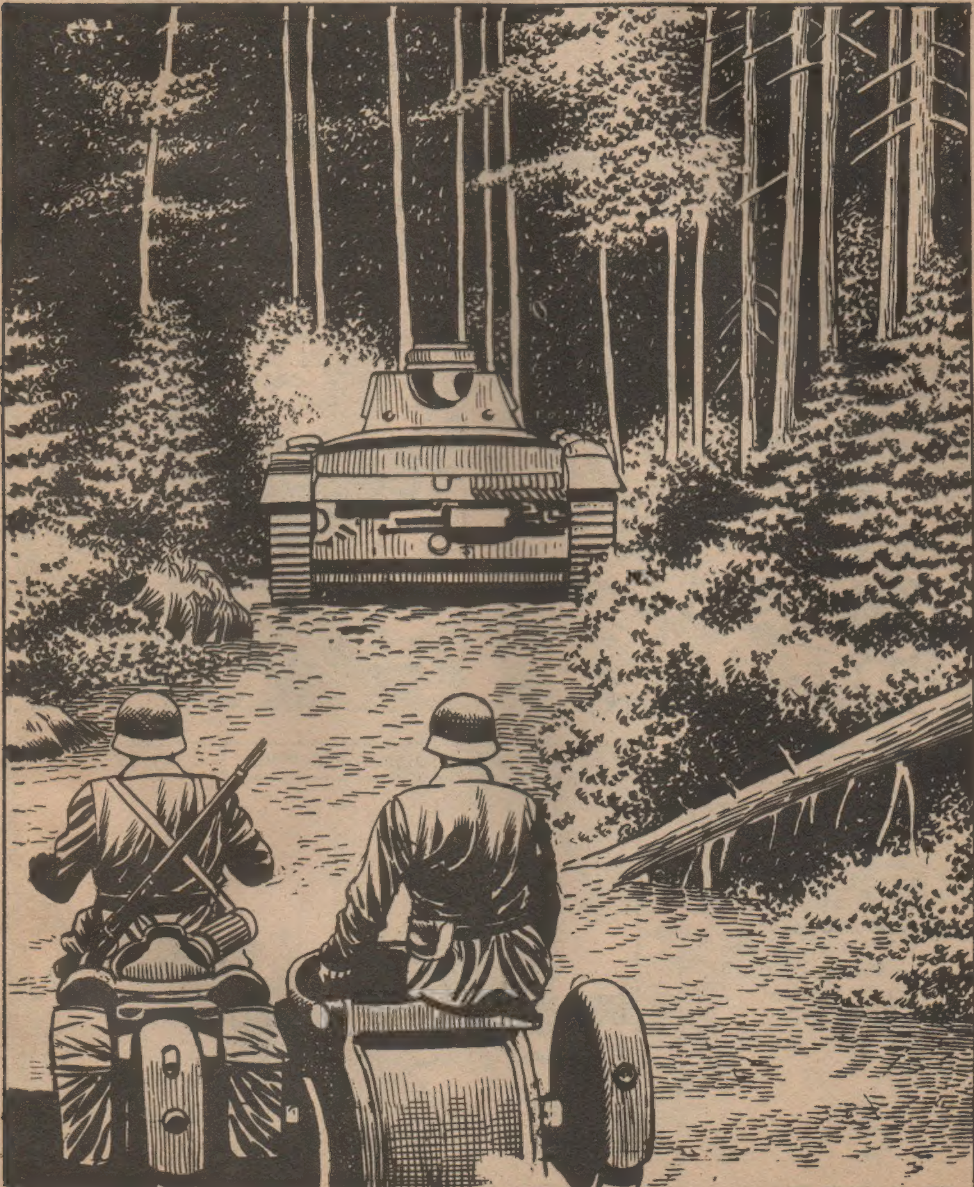

DURANTE EL ATAQUE CONTRA RUSIA, CADA SOLDADO ALEMÁN ERA COMO UN PEQUEÑO ESLABÓN DE LA FORMIDABLE MÁQUINA DE GUERRA DEL TERCER REICH.
AUGUST REINER ERA UNO DE ESOS SOLDADOS.
¿DÓNDE TE HABÍAS METIDO, AUGUST? TIENES CARTA DE TU CASA.
VEO QUE MAMÁ Y MI HERMANO SIGUEN BIEN. EN LA RETAGUARDIA HAY VIDA NORMAL. ESO ES BUENO.
LA RESISTENCIA SOVIÉTICA PARECÍA TOCAR A SU FIN. LAS NOTICIAS DE SU FAMILIA AUMENTARON EL OPTIMISMO DE AUGUST REINER.
TODO FUE BIEN HASTA EL AÑO 1943.

¡EH, HUGO! ¿TAMPOCO HAY CARTA HOY?
NO, AUGUST.
Y ME TEMO QUE EL CORREO TARDARÁ TODAVÍA UN POCO.
¡VAYA!
SE LUCHA FUERTE EN STALINGRADO Y TODOS LOS TRANSPORTES QUE CONDUCEN ALLÍ TIENEN PRIORIDAD.
ESTA GUERRA YA ESTÁ DURANDO DEMASIADO.
CREO QUE EXPRESO EL DESEO DE LA MAYORÍA: DESEAMOS VOLVER A CASA.

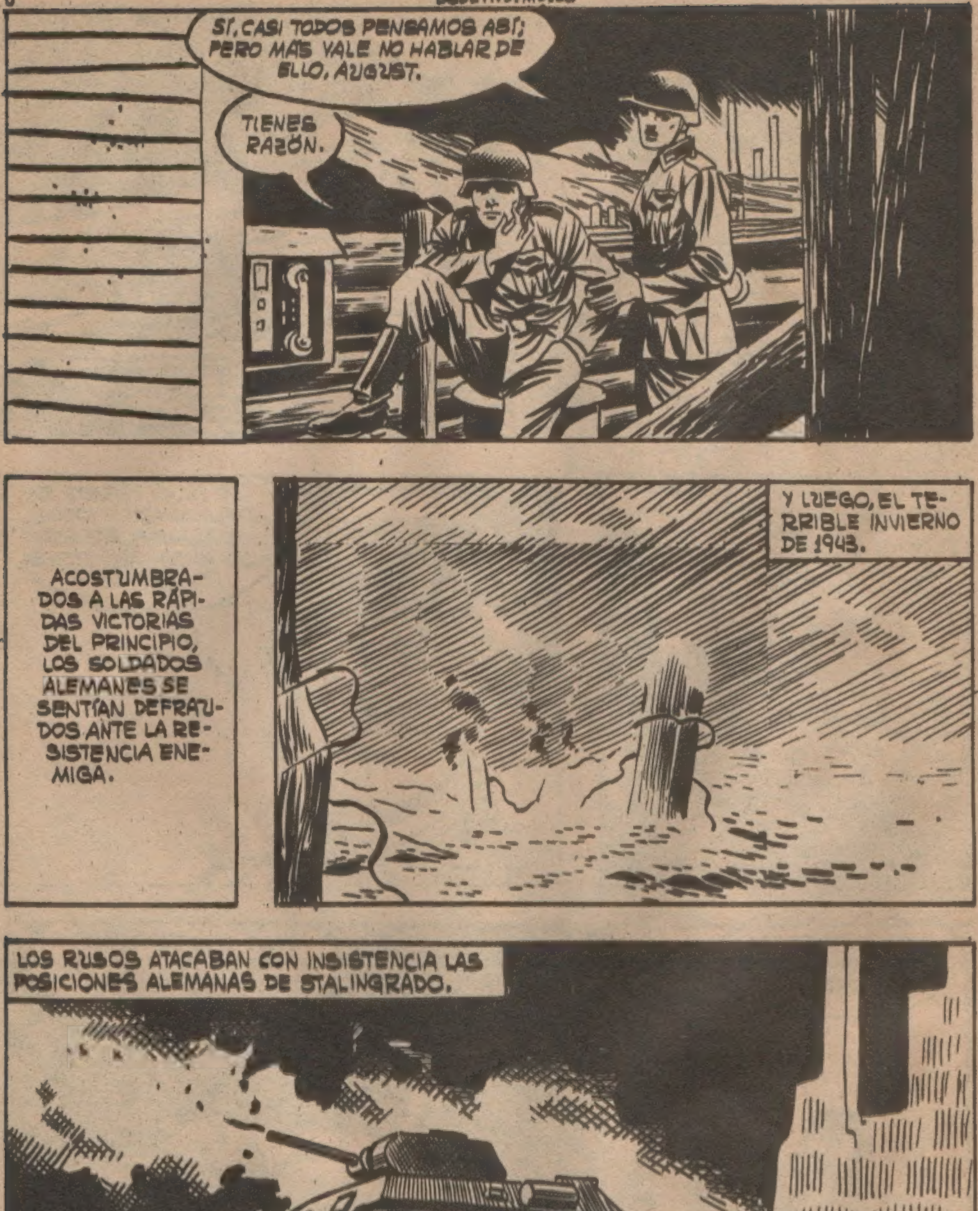
SÍ, CASI TODOS PENSAMOS ASÍ; PERO MÁS VALE NO HABLAR DE ELLO, AUGUST.
TIENES RAZÓN.
ACOSTUMBRADOS A LAS RÁPIDAS VICTORIAS DEL PRINCIPIO, LOS SOLDADOS ALEMANES SE SENTÍAN DEFRAUDADOS ANTE LA RESISTENCIA ENEMIGA.
Y LUEGO, EL TERRIBLE INVIERNO DE 1943.
LOS RUSOS ATACABAN CON INSISTENCIA LAS POSICIONES ALEMANAS DE STALINGRADO.

EL PARTE DE GUERRA DE HOY ES BASTANTE LACÓNICO.
SÍ, AUGUST.
"RETIRADA ESTRATÉGICA Y GLORIOSA DERROTA EN STALINGRADO" ¿QUÉ SACAS EN CONSECUENCIA, HUGO?

QUE ES LA PRIMERA DERROTA SERIA QUE HEMOS SUFRIDO.
TAL VEZ NO SEA LA ÚLTIMA.
AQUEL INVIERNO, LOS RUSOS REALIZARON ATAQUES DE TANTEO EN TODOS LOS FRENTES.
¡TANQUES! ¡PREPARAD LA DINAMITA!

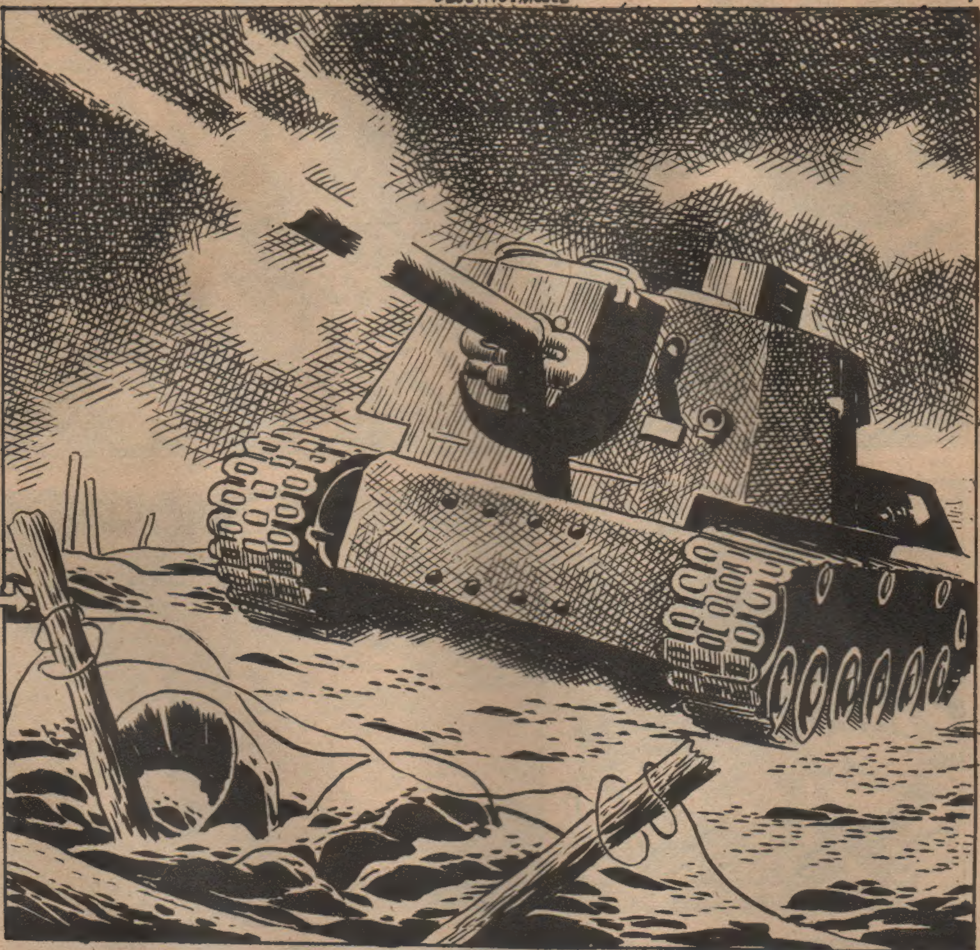

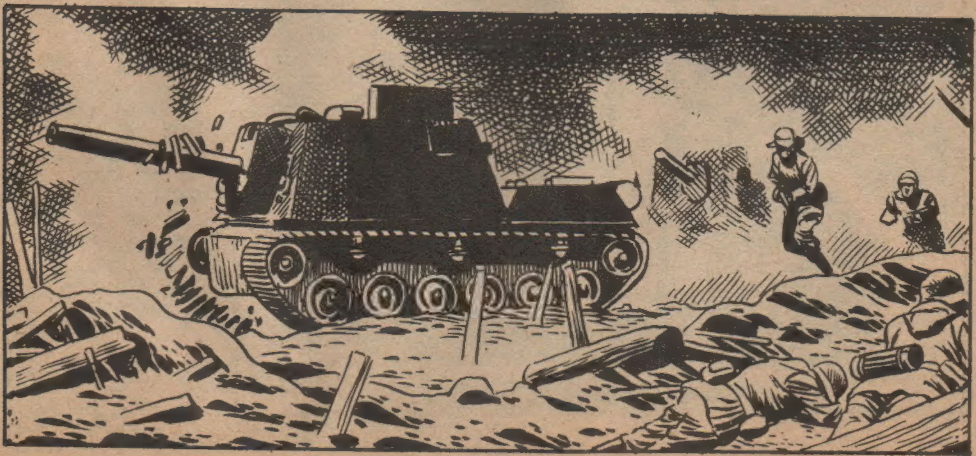

YA SE HAN IDO, AUGUST. HAN QUERIDO HACERNOS COSQUILLAS.
PERO, DE HABER PERSISTIDO EN SU ATAQUE, ¿SABES LO QUE HUBIERA OCURRIDO?
NO QUIERO IMAGINARLO.
TODO EL MATERIAL SE HA CONCENTRADO EN STALINGRADO Y NOSOTROS SÓLO DISPONEMOS DE UN DEPÓSITO SUFICIENTE PARA AGUANTAR UNAS HORAS.
EN LOS DÍAS SUCESIVOS REINÓ LA TRANQUILIDAD EN EL SECTOR.
PASÓ EL INVIERNO SIN QUE EL ESPERADO ATAQUE RUSO SE PRODUJERA. NADA OCURRÍA. PERO, CON LA LLEGADA DE LA PRIMAVERA IBA A CAMBIAR LA SUERTE DE AUGUST.

¡TODO LLEGA, AUGUST! ¡AQUÍ TIENES EL CORREO. ¡SEIS CARTAS! Y ESO NO ES TODO.
HA LLEGADO UNA GRAN CANTIDAD DE MATERIAL Y TROPAS DE REFRESCO. AL PARECER, ESTA VEZ LLEGAREMOS HASTA MOSCÚ.
ENTONCES, LO DE STALINGRADO...
POR LO VISTO, EL ESFUERZO QUE LOS RUSOS HICIERON ALLÍ LES HA EXTENUADO.
LLENO DE OPTIMISMO POR LAS NOTICIAS QUE LE HABÍA DADO SU AMIGO, AUGUST SE DISPUSO A LEER LAS CARTAS.
PERO... ¿COMO ES POSIBLE?
Estos días estábamos un poco intranquilos por tí por qué
Espero que en lo sucesivo nos habían per

AQUELLO ENFURECIÓ A AUGUST.
¿HAS VISTO ESAS TACHADURAS?
SÍ, A TODOS NOS HA OCURRIDO IGUAL.
ALGO VA MAL, HUGO. CREO QUE LA SITUACIÓN ES AÚN PEOR DE LO QUE IMAGINÁBAMOS AL PRINCIPIO.
NO SEAS TAN PESIMISTA. NUESTRA OFENSIVA DISIPARÁ TUS RECELOS.
¡OJALÁ!
LA OFENSIVA ALEMANA SE INICIÓ A LOS POCOS DÍAS. SU OBJETIVO ERA IMPORTANTE: MOSCÚ.

LAS POTENTES MÁQUINAS DE GUERRA SE PUSIERON EN MOVIMIENTO.

EL ÍMPETU DEL ATAQUE SE HIZO ARROLLADOR.
PARECE QUE ESO VA EN SERIO AUGUST.
YA NO TENGO TANTAS DUDAS, PERO ALGUNAS QUEDAN.
PARECÍA QUE NADA IBA A DETENER EL AVANCE.
PERO CUANDO LOS BLINDADOS ATRAVESARON UN BOSQUECILLO...

... FUERON RECIBIDOS POR UNA LLUVIA DE PROYECTILES.
EMPLEANDO ARTILLERÍA MUY MODERNA, LOS RUSOS CONSEGUÍAN ATRAVESAR EL BLINDAJE DE LOS TANQUES ALEMANES.
ES COMO SI ESTUVIERAN FABRICADOS CON PAPEL DE FUMAR.
VAN A DETENER NUESTRA OFENSIVA.
AUGUST, ACÉRQUESE: TIENE QUE CUMPLIR UNA MISIÓN.
¡A LA ORDEN!

ENLACE CON EL TERCER BATALLÓN Y HAGA LLEGAR ESTAS ORDENES A SU JEFE.
SÍ, SEÑOR.
AL ATRAVESAR EL BOSQUE, LA ARTILLERÍA ENEMIGA VOLVIÓ A DISPARAR.
EL FUEGO SE PROLONGÓ DURANTE VARIAS HORAS.
¡UF! EL TEMPORAL EMPIEZA A AMAINAR.
ATURDIDO POR EL ESTRUENDO DE LAS EXPLOSIONES Y AGOTADO POR LA TENSIÓN NERVIOSA, AUGUST SE INCORPORÓ CON DIFICULTAD. EL BOSQUE ESTABA IRRECONOCIBLE.
¡DIOS MÍO!

POR ALLÍ SE COMBATE DURO.

ES EL SECTOR DEL TERCER BATALLÓN.

AUGUST COMPRENDIÓ QUE LE ERA IMPOSIBLE LLEVAR A CABO SU MISIÓN.
CUANDO SE DISPONÍA A REGRESAR A SU UNIDAD...
¿QUÉ SERÁ ESO?
VOY A VER...
¡DIOS MÍO! ¡CUÁNTO DINERO!
¡SON DÓLARES AMERICANOS!

ESTABAN DISPUESTOS EN EL SUELO PARA SER QUEMADOS. PERO LOS RUSOS TUVIERON QUE ESCAPAR ANTES DE REALIZAR SU PROPÓSITO.
AUGUST RECOGIÓ UN MACUTO ABANDONADO Y GUARDÓ EN ÉL LOS FAJOS DE BILLETES.
GUARDARÉ ESE DINERO. ¡LO CONSERVARÉ POR ENCIMA DE TODO!
CUANDO LLEGÓ A SU UNIDAD SE ESTABAN ULTIMANDO LOS PREPARATIVOS PARA ABANDONAR EL TERRENO CONQUISTADO.
CAPITÁN, VENÍA A...
YA SÉ LO OCURRIDO.

EL TERCER BATALLÓN YA NO EXISTE. UNA DESGRACIA. EN FIN, REÚNASE CON SU PELOTÓN.
¡A LA ORDEN!
EL CAPITÁN OLVIDÓ PEDIRLE A AUGUST LOS DOCUMENTOS QUE LE HABÍA CONFIADO. AUGUST, A SU VEZ, SÓLO PENSABA EN LOS DÓLARES QUE GUARDABA EN EL MACUTO.
¡VAYA AUGUST! TRAES UNA CARA...
NO FUE FÁCIL, HUGO.
OYE, ¿NO LLEVAS AQUÍ UN MACUTO RUSO?
SÍ. ¿QUÉ IMPORTANCIA PUEDE TENER ESO?
NO TENÍA IMPORTANCIA, ES CIERTO. PERO LA SECA RESPUESTA HIZO SOSPECHAR A HUGO QUE AUGUST TENÍA ALGO QUE OCULTAR.
LA RETIRADA SE INICIÓ SIN UN SOLO DISPARO.

PERO, DURANTE VARIOS DÍAS, EL ENEMIGO LES SIGUIÓ DE CERCA.
HASTA AHORA TODO HA IDO BIEN, YA QUE HEMOS PODIDO CONSERVAR NUESTROS ENSERES. ¿EH, AUGUST?
SÍ, HUGO.
POR LO QUE VEO, NO TE DESPRENDES DE ESE MACUTO NI PARA DORMIR.
¡CLARO!
TENDRÉ QUE DECÍRSELO. DE TODOS MODOS SE ENTERARÍA.
ESPERO QUE SEPAS GUARDAR EL SECRETO, HUGO. ¡MIRA: DOSCIENTOS CINCUENTA MIL DÓLARES AMERICANOS!
¡DIOS MÍO!

LOS ENCONTRÉ EN UN REFUGIO SOVIÉTICO DESTRUIDO.
NO PUEDES QUEDARTE CON ELLOS. DEBES INFORMAR DE TU HALLAZGO A NUESTROS SUPERIORES.
AUGUST SE QUEDÓ CON EL TEMOR DE QUE HUGO LE DESCUBRIERA. PERO, AQUELLA MISMA NOCHE, SU AMIGO FUE ALCANZADO POR UNA BALA ENEMIGA.
DÍAS DESPUÉS, RENDIDO POR LA FATIGA, AUGUST SE DURMIÓ PROFUNDAMENTE DURANTE UN ALTO EN EL CAMINO.
LOS ALIMENTOS, ESCASEABAN, Y...
TAL VEZ ESE QUE ESTÁ DURMIENDO TENGA ALGO DE COMIDA EN SU MACUTO.
¡EH! ¡ESTO ES DINERO AMERICANO!

ME LO QUEDO. TAL VEZ ALGÚN DÍA PUEDA SERVIRME.
¡VAYA! MULLER LE HA "LIMPIADO" LA COMIDA A AUGUST.
AQUEL SOLDADO SE LLAMABA PETER Y HABÍA VISTO COMO MULLER SE QUEDABA CON EL CONTENIDO DEL MACUTO.
¿EH? ¡ME HAN ROBADO!
¡EH, VOSOTROS! ¿HABÉIS VISTO SI ALGUIEN SE ACERCABA A MÍ MIENTRAS DORMÍA?
NOSOTROS TAMBIÉN ESTÁBAMOS DURMIENDO, AMIGO.

SUS INDAGACIONES NO DIERON NINGÚN RESULTADO.
¡TENGO QUE ENCONTRAR AL LADRÓN!
PASARON UNOS MESES...
LA RETIRADA SIGUIÓ, Y AHORA SE COMBATÍA EN UN PUEBLECITO POLACO.
¿CONOCÍAS A MULLER, AUGUST? CAYÓ HACE POCO.
DE POCO LE SIRVIÓ LA COMIDA QUE TE ROBÓ.
¿QUE?
¿FUE ÉL, PETER? ¿DONDE ESTÁ?

LOS RUSOS HAN OCUPADO EL LUGAR EN QUE CAYÓ, AL PIE DE AQUELLAS RUINAS.
SIN PENSARLO, AUGUST DESAFIÓ EL PELIGRO...
...QUE SE INTERPONÍA ENTRE ÉL Y EL DINERO.
SORTEANDO TODOS LOS OBSTÁCULOS...

¡LO CONSEGUÍ! YA VUELVO A TENER MI DINERO.
¡UN ALEMÁN, FUEGO!
¿EH? ¡NO ME DETENDRÁN!
¡NO ME QUITARAN LO QUE ES MÍO!
AHORA QUE HABÍA RECUPERADO SU FORTUNA SINTIÓ QUE SU CORAJE SE REDOBLABA. ¡TENÍA QUE SALIR DE ALLÍ!

¡LO CONSEGUÍ!
SÍ, AUGUST PUDO CONSERVAR SU DINERO ENTRE LAS ANGUSTIAS Y SOBRESALTOS DE LOS ÚLTIMOS MESES DE GUERRA. AL FIN...
AUGUST, EN OTROS SECTORES YA HA LLEGADO LA ORDEN DE ALTO EL FUEGO.
¿ES CIERTO ESO?
SÍ, EN EL PUEBLO CERCANO SE PREPARAN PARA ECHAR LAS CAMPANAS AL VUELO.
¡LA PAZ. ¡LA PAZ!
UN CAÑÓN ENEMIGO DISPARÓ SU ÚLTIMO PROYECTIL DE AQUELLA GUERRA.
Y CUANDO AUGUST YA SE CREÍA A SALVO...
10000
SÓLO LOS BILLETES QUEDARON INTACTOS. TAL VEZ EN EL ÚLTIMO MOMENTO DEJÓ DE PENSAR EN ELLOS PARA, ARREPENTIDO, ACOGERSE SOLAMENTE A LA INFINITA MISERICORDIA DE DIOS.
FIN

HAZAÑAS BÉLICAS
AVENTURA
RELATOS DE GUERRA
SIOUX
HURÓN
HOMBRES FAMOSOS
¡QUÉ COLECCIONES!
¡OH! ¡OH!
¡ME GUSTAN, ME GUSTAN!

LA LLAMADA DEL DEBER

ERIK DIET AMABA LA PAZ. PERO, CUANDO LA PATRIA ESTÁ AMENAZADA, ¿PUEDE DESOIRSE LA LLAMADA DEL DEBER?
¿ES SU PRIMER VUELO, ERIK?
SÍ, MI COMANDANTE.
CREO QUE VOLAR ES LA CULMINACIÓN DE TODAS MIS ASPIRACIONES.
COMPRENDO SU ENTUSIASMO, ERIK.
L17
EL ARMA AÉREA INICIA UNA NUEVA ERA PARA LA HUMANIDAD.
ESO ES LO QUE YO PIENSO, MI COMANDANTE.
PERO ERIK NO DIJO QUE ÉL CONSIDERABA LAS MÁQUINAS VOLANTES SÓLO COMO UN ELEMENTO DE PROGRESO AL SERVICIO DE LA HUMANIDAD.
¡VAYA PEZ GORDO!
¡A ÉL, CHESTER!

¡UN APARATO INGLÉS!
ESPEPO QUE ASES ESA SALCHI- CHA, ROY.
ESTÁ BIEN DEFENDI- DO.
SI NO LO DERRIBÁIS, ÉL NOS DERRIBARÁ A NOSOTROS.
¡AL FIN! ¡LO CONSE- GUÍ!

¡MAGNÍFICO! ESE TIRADOR MERECE UNA RECOMPEN-SA.
AHORA NADA NOS DETENDRÁ HASTA LON-DRES.

PERO ERIK NO COMPARTÍA LA SATISFACCIÓN DEL COMANDANTE.
NO CONCIBO QUE ESTAS MÁQUINAS PUEDAN SER UN INSTRUMENTO DE MUERTE.
HABÍA ANOCHECIDO CUANDO EL DIRIGIBLE SOBREVOLÓ LONDRES.
¡SOLTAD DIEZ BOMBAS!

LAS BOMBAS FUERON ARROJADAS SOBRE VARIOS PUNTOS DE LA URBE LONDINENSE.
ESTO NO SE HA HECHO PARA MÍ. PREFIERO EL COMBATE ABIERTO.
EL DIRIGIBLE TOMÓ LA RUTA DEL REGRESO.
EN AQUELLA ÉPOCA, BOMBARDEAR LONDRES CONSTITUÍA TODA UNA HAZAÑA. POR TAL RAZÓN, EL COMANDANTE DEL ZEPELÍN SABOREABA POR ANTICIPADO LOS HONORES QUE ENCONTRARÍA...
... A SU REGRESO. EN AQUELLOS MOMENTOS, UN APARATO FRANCÉS PATRULLABA SOBRE EL MAR.

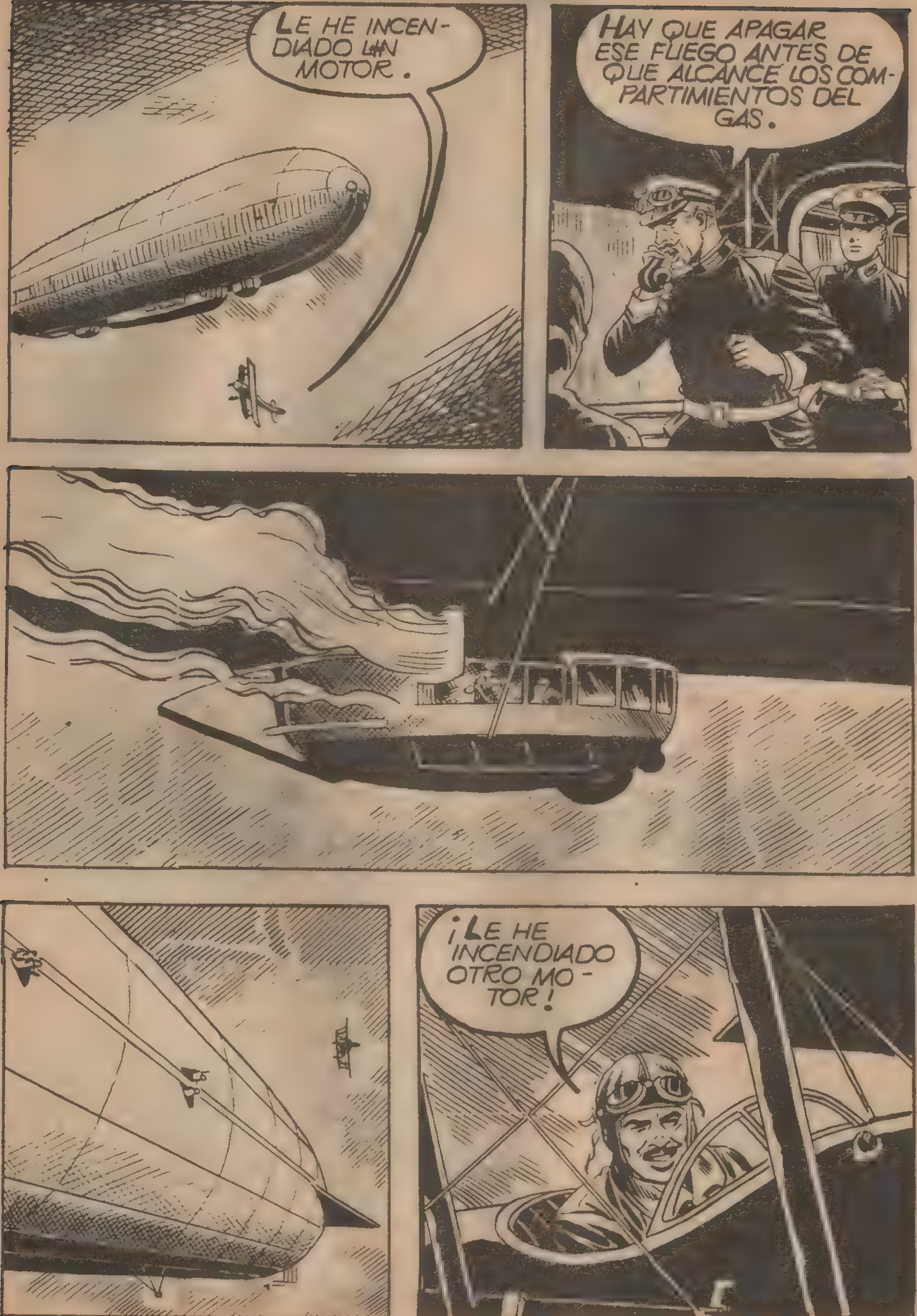
LE HE INCENDIADO UN MOTOR.
HAY QUE APAGAR ESE FUEGO ANTES DE QUE ALCANCE LOS COMPARTIMIENTOS DEL GAS.
¡LE HE INCENDIADO OTRO MOTOR!

¡HAY QUE DERRIBAR A ESE FRAN-CÉS!
PERO EL "SPADS" ESTABA YA FUERA DEL ALCANCE DE LAS AMETRALLA-DORAS DEL DIRIGIBLE ALEMÁN. LA SITUACIÓN A BORDO, SE AGRAVABA POR MOMENTOS.
TENDREMOS QUE AMARAR. NO HAY OTRA SOLUCIÓN.

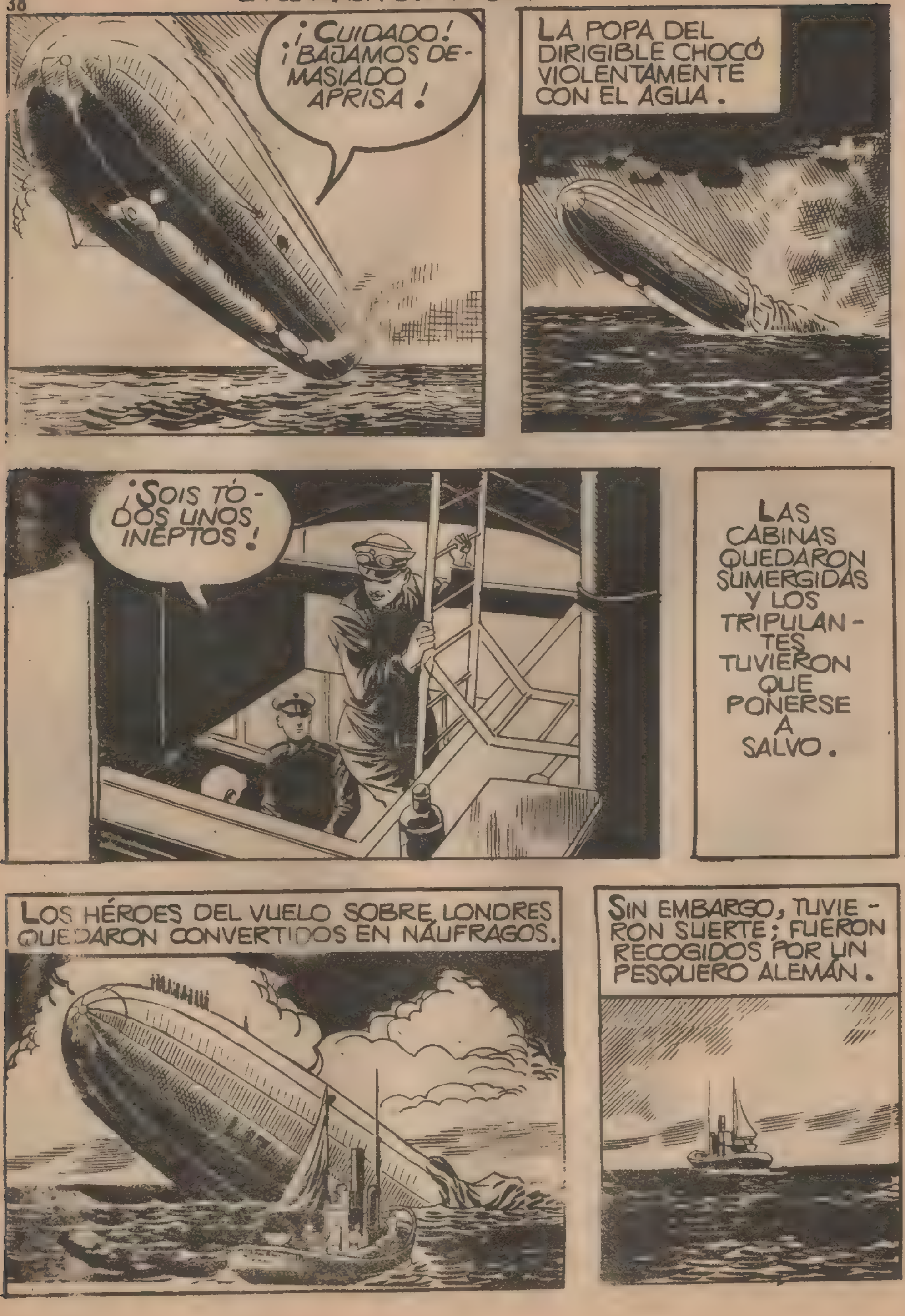
¡CUIDADO! ¡BAJAMOS DE-MASIADO APRISA!
LA POPA DEL DIRIGIBLE CHOCÓ VIOLENTAMENTE CON EL AGUA.
¡SOIS TO-DOS UNOS INEPTOS!
LAS CABINAS QUEDARON SUMERGIDAS Y LOS TRIPULAN-TES TUVIERON QUE PONERSE A SALVO.
LOS HÉROES DEL VUELO SOBRE LONDRES QUEDARON CONVERTIDOS EN NÁUFRAGOS.
SIN EMBARGO, TUVIE-RON SUERTE; FUERON RECOGIDOS POR UN PESQUERO ALEMÁN.

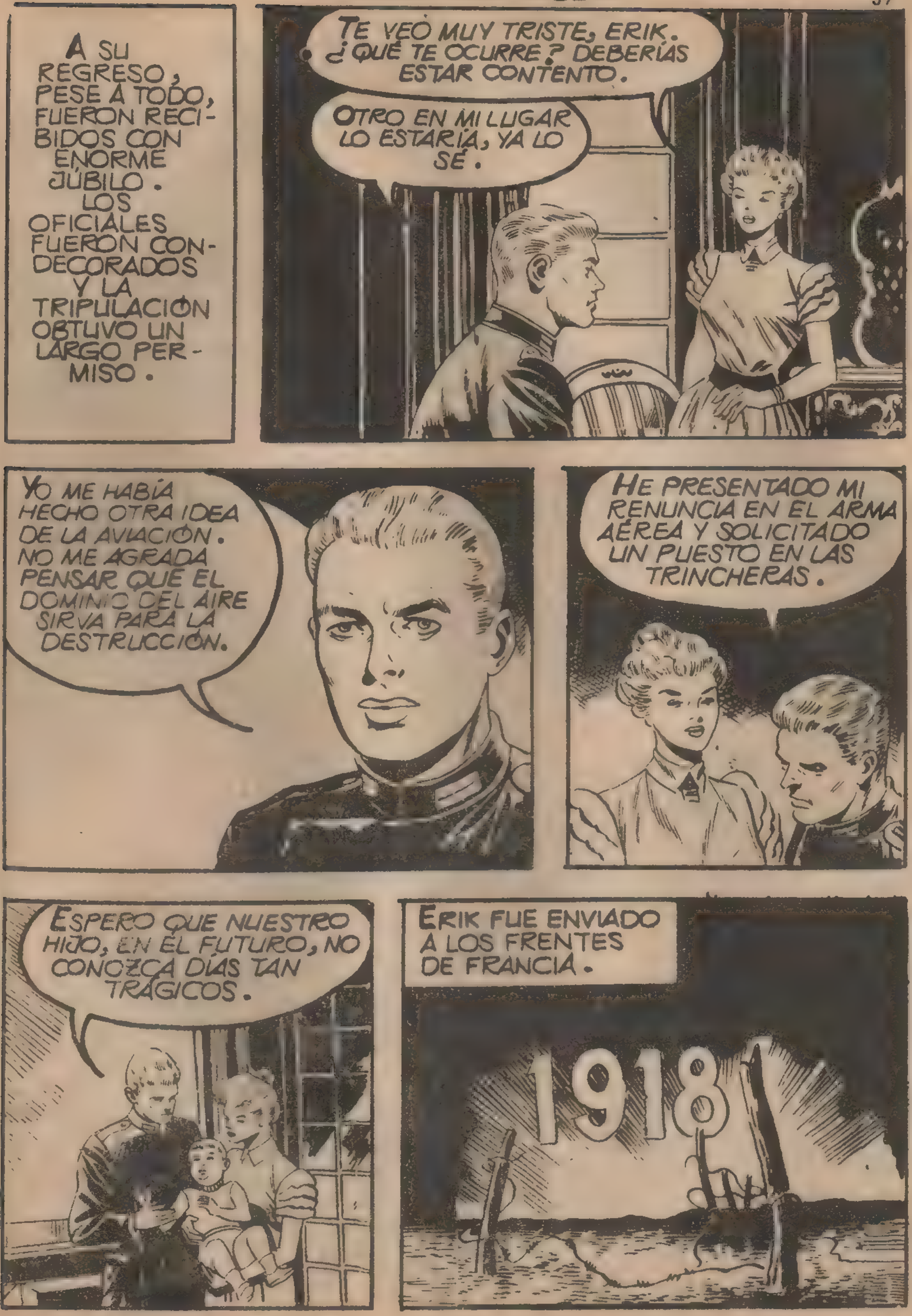
A SU REGRESO, PESE A TODO, FUERON RECIBIDOS CON ENORME JÚBILO. LOS OFICIALES FUERON CONDECORADOS Y LA TRIPULACIÓN OBTUVO UN LARGO PERMISO.
TE VEO MUY TRISTE, ERIK. ¿QUÉ TE OCURRE? DEBERÍAS ESTAR CONTENTO.
OTRO EN MI LUGAR LO ESTARÍA, YA LO SÉ.
YO ME HABÍA HECHO OTRA IDEA DE LA AVIACIÓN. NO ME AGRADA PENSAR QUE EL DOMINIO DEL AIRE SIRVA PARA LA DESTRUCCIÓN.
HE PRESENTADO MI RENUNCIA EN EL ARMA AÉREA Y SOLICITADO UN PUESTO EN LAS TRINCHERAS.
ESPERO QUE NUESTRO HIJO, EN EL FUTURO, NO CONOZCA DÍAS TAN TRÁGICOS.
ERIK FUE ENVIADO A LOS FRENTES DE FRANCIA.
1918

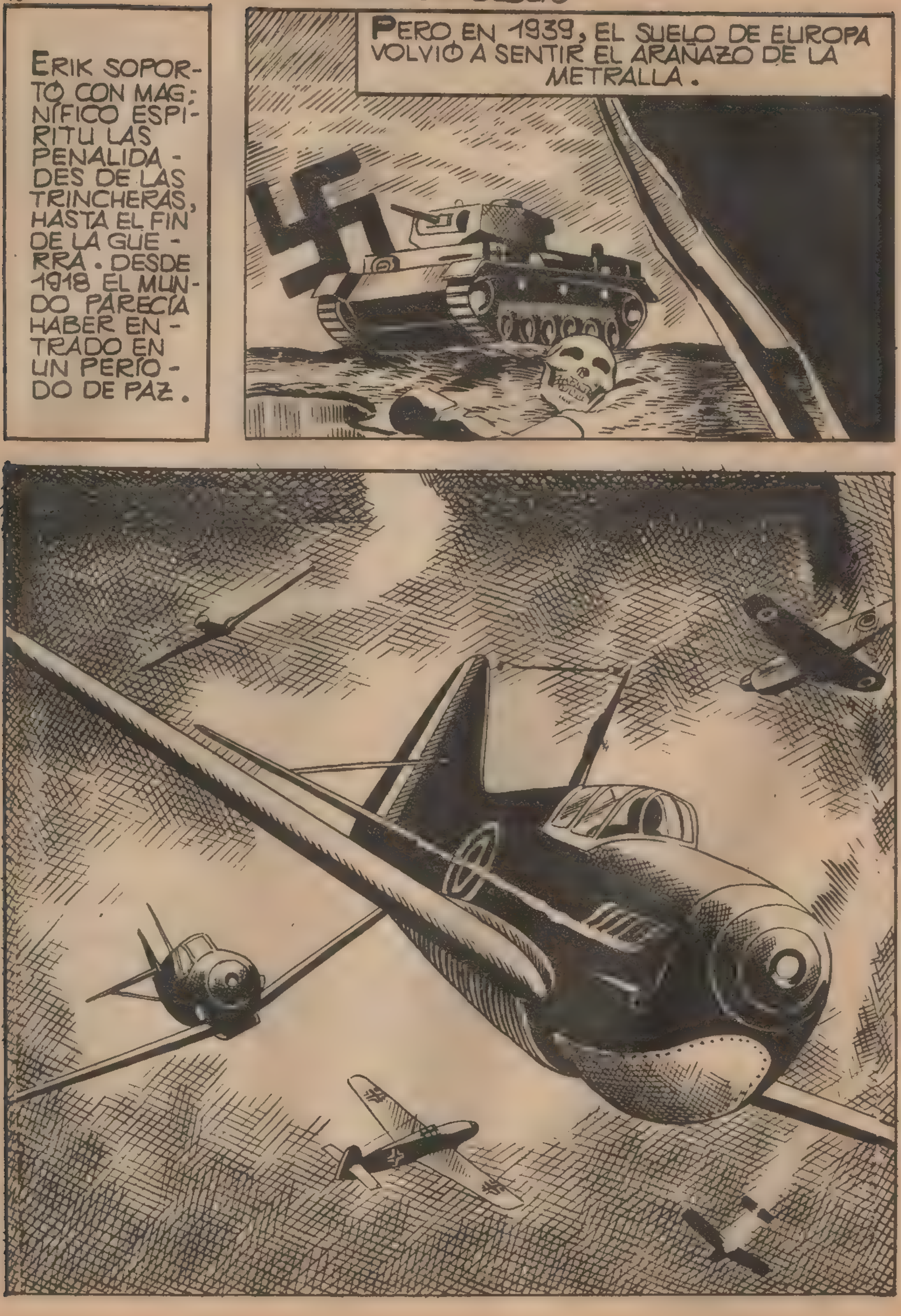
ERIK SOPORTÓ CON MAGNÍFICO ESPÍRITU LAS PENALIDADES DE LAS TRINCHERAS, HASTA EL FIN DE LA GUERRA. DESDE 1918 EL MUNDO PARECÍA HABER ENTRADO EN UN PERÍODO DE PAZ.
PERO EN 1939, EL SUELO DE EUROPA VOLVIÓ A SENTIR EL ARAÑAZO DE LA METRALLA.

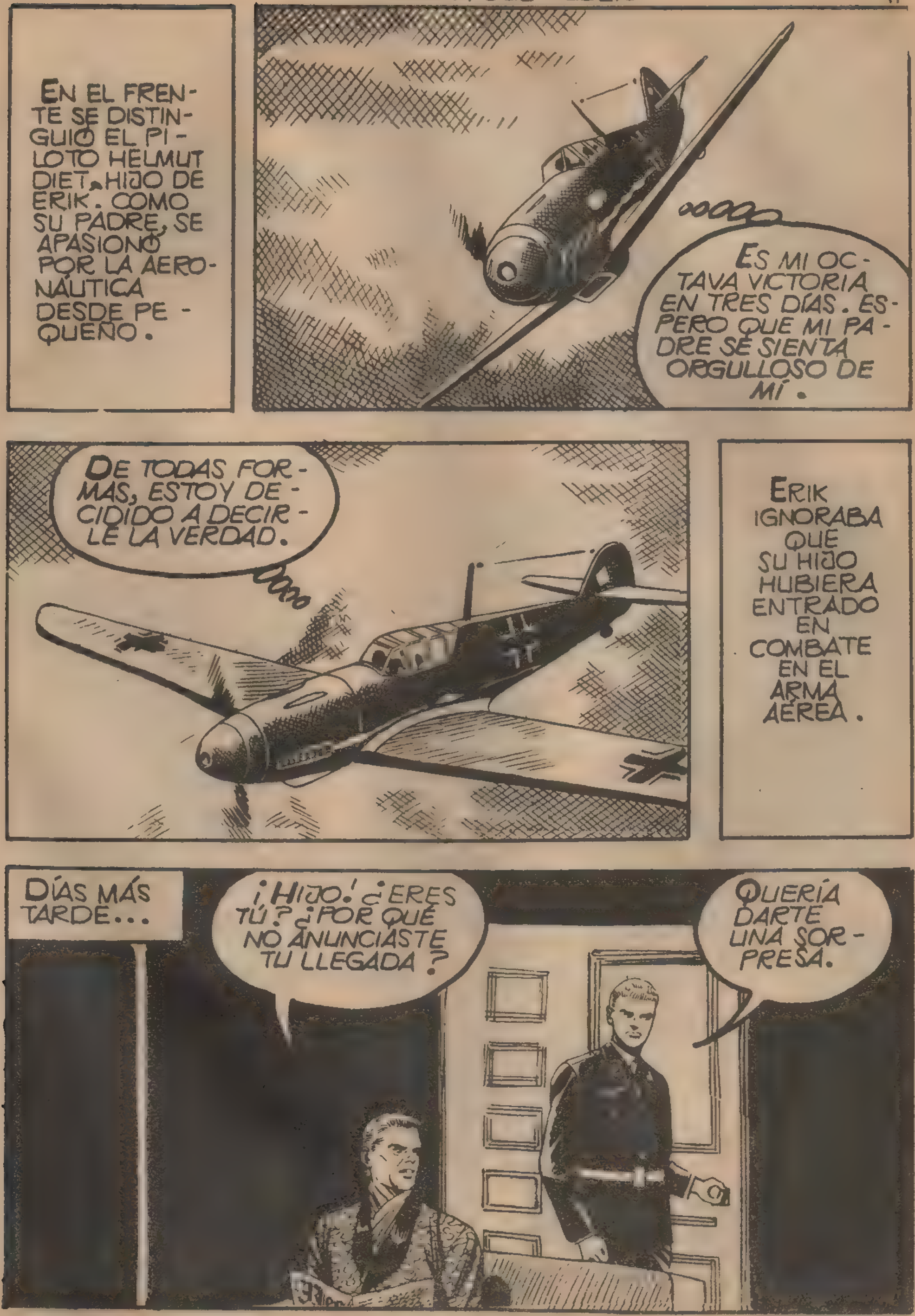
EN EL FRENTE SE DISTINGUIÓ EL PILOTO HELMUT DIET, HIJO DE ERIK. COMO SU PADRE, SE APASIONÓ POR LA AERONÁUTICA DESDE PEQUEÑO.
ES MI OCTAVA VICTORIA EN TRES DÍAS. ESPERO QUE MI PADRE SE SIENTA ORGULLOSO DE MÍ.
DE TODAS FORMAS, ESTOY DECIDIDO A DECIRLE LA VERDAD.
ERIK IGNORABA QUE SU HIJO HUBIERA ENTRADO EN COMBATE EN EL ARMA AÉREA.
DÍAS MÁS TARDE...
¡HIJO! ¿ERES TÚ? ¿POR QUÉ NO ANUNCIASTE TU LLEGADA?
QUERÍA DARTE UNA SORPRESA.

¿QUÉ SIGNIFICA ESTE UNIFORME? ¿NO ESTABAS EN EL CUERPO DE INGENIEROS?
SOY AVIADOR, PAPÁ; NO PUDE RESISTIR LA TENTACIÓN.
DE NADA HAN SERVIDO MIS ESFUERZOS POR INCULCARTE MIS CONVICCIONES.
¿POR QUÉ NO QUIERES ABRIR LOS OJOS A LA REALIDAD, PAPÁ?
¿QUÉ REALIDAD?
LA DE QUE NUESTRA PATRIA ESTÁ EN GUERRA Y DEBO SERVIRLA.
OTRO PADRE SE SENTIRÍA ORGULLOSO DE MÍ. NO TE COMPRENDO.
LO SIENTO, HIJO MÍO.
TERMINADA LA BATALLA DE FRANCIA, HELMUT FUÉ DESTINADO AL FRENTE DE RUSIA.

ALLÍ NO TARDÓ EN SER DERRIBADO.
¿QUÉ SERÁ DE MÍ AHORA?
HAS HECHO BIEN EN ENTREGARTE. NO TE OCURRIRÁ NADA.

HELMUT FUE INTERNADO EN UN CAMPO DE PRISIONEROS. LA JEFATURA DE SU MANDO LE DIO POR MUERTO. DÍAS MÁS TARDE...
¿ME RECUERDAS, ERIK? SOY HERMAN LEIDEN, OFICIAL Y COMPAÑERO TUYO EN EL L-17.
¡AH, SÍ! RECUERDO.
¿Y A QUÉ SE DEBE TU VISITA?
VENGO A TRAERTE UNA MALA NOTICIA. TU HIJO...
TU HIJO HA MUERTO, COMO UN HÉROE.
ESPERABA ESA NOTICIA DESDE QUE SUPE QUE HELMUT ERA PILOTO DE CAZA.
HA DADO LA VIDA POR SU PATRIA.

DEBES SENTIRTE ORGULLOSO DE ÉL, ERIK. TODOS DEBEMOS ESTAR DISPUESTOS A ESE SACRIFICIO CUANDO LA PATRIA ESTÁ EN PELIGRO.
TE RUEGO, HERMAN, QUE ME DEJES SOLO; NECESITO PENSAR.
TE COMPRENDO, ERIK. PERDONA SI HE SIDO ALGO RUDO.
ERIK HABÍA PERDIDO TAMBIÉN A SU ESPOSA HACÍA UNO AÑOS. SE ENCONTRABA SOLO. PASADAS ALGUNAS SEMANAS...
¿QUIERES INGRESAR EN EL SERVICIO ACTIVO, ERIK?
SÍ, HERMAN.
NO HAY INCONVENIENTE. PERO QUISIERA SABER QUÉ HA MOTIVADO EN TÍ ESTA INESPERADA DECISIÓN.
NO PUEDO SOPORTAR MI SOLEDAD, HERMAN.
ERIK FUE SOMETIDO A UN EXAMEN MÉDICO, Y LUEGO SIGUIÓ UN CURSO PARA EXPERIMENTAR EN LAS NUEVAS MÁQUINAS. Y POCAS SEMANAS DESPUÉS...

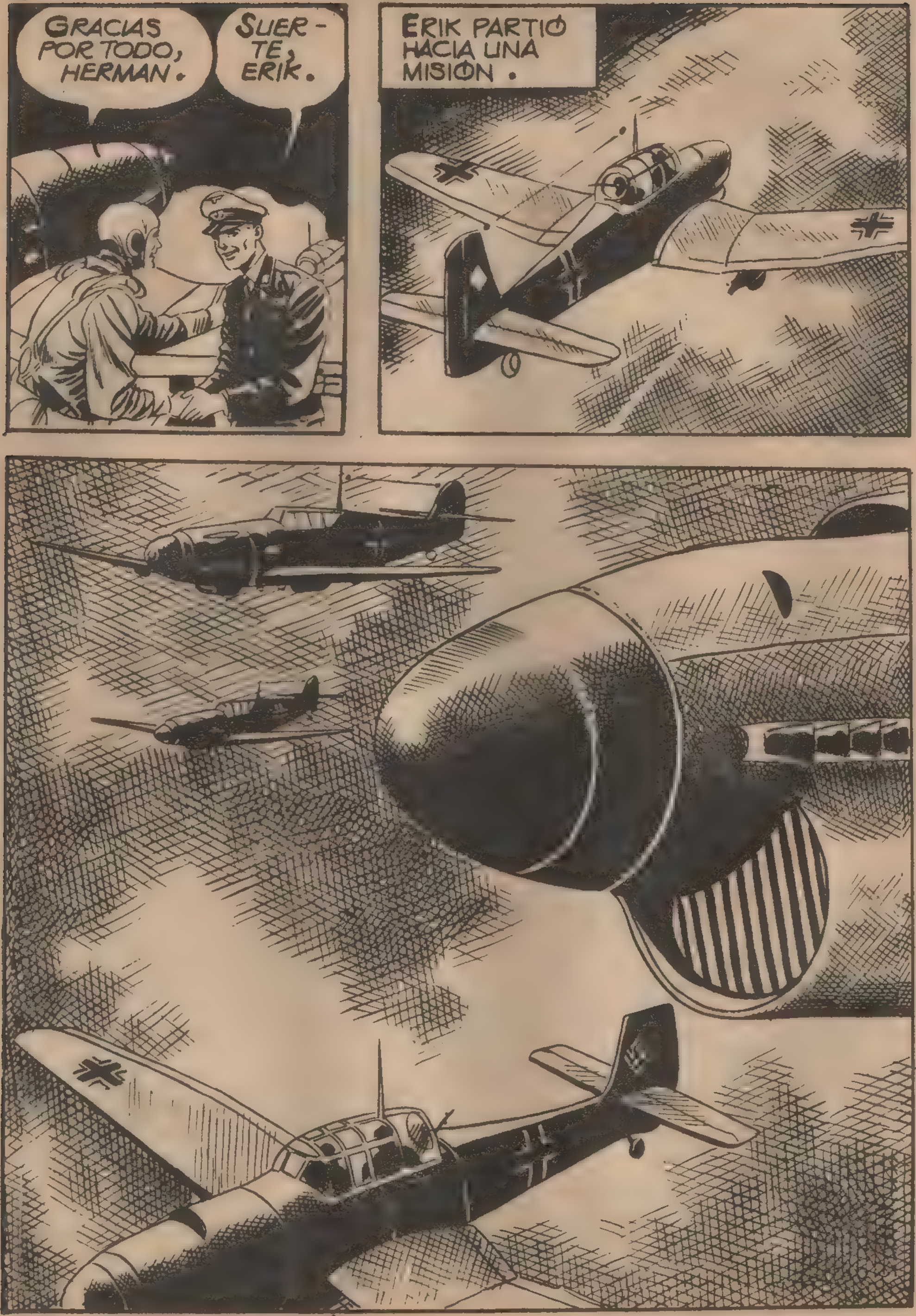
GRACIAS POR TODO, HERMAN.
SUERTE, ERIK.
ERIK PARTIÓ HACIA UNA MISIÓN.

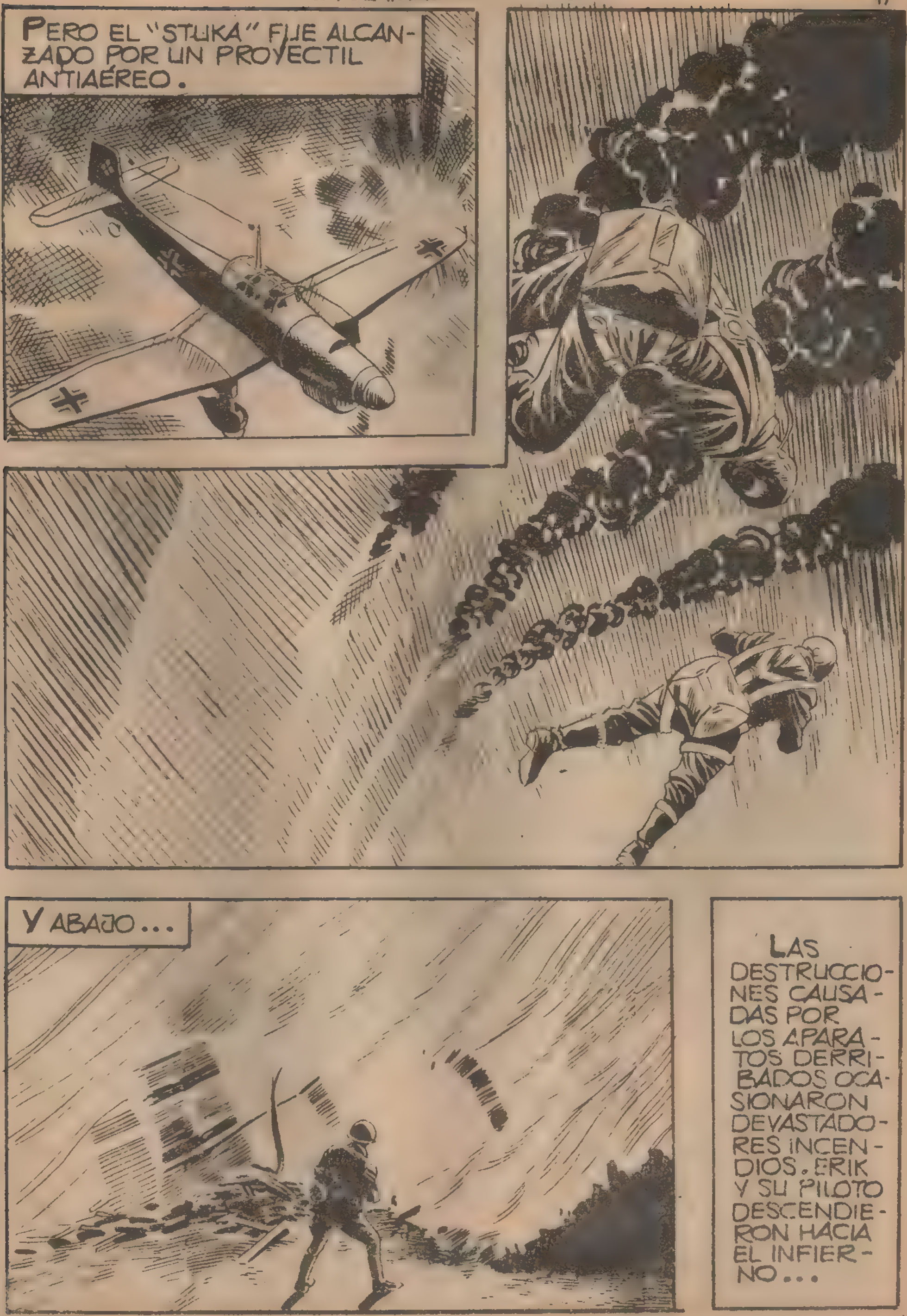
PERO EL "STUKA" FUE ALCANZADO POR UN PROYECTIL ANTIAÉREO.
Y ABAJO...
LAS DESTRUCCIONES CAUSADAS POR LOS APARATOS DERRIBADOS OCASIONARON DEVASTADORES INCENDIOS. ERIK Y SU PILOTO DESCENDIERON HACIA EL INFIERNO...

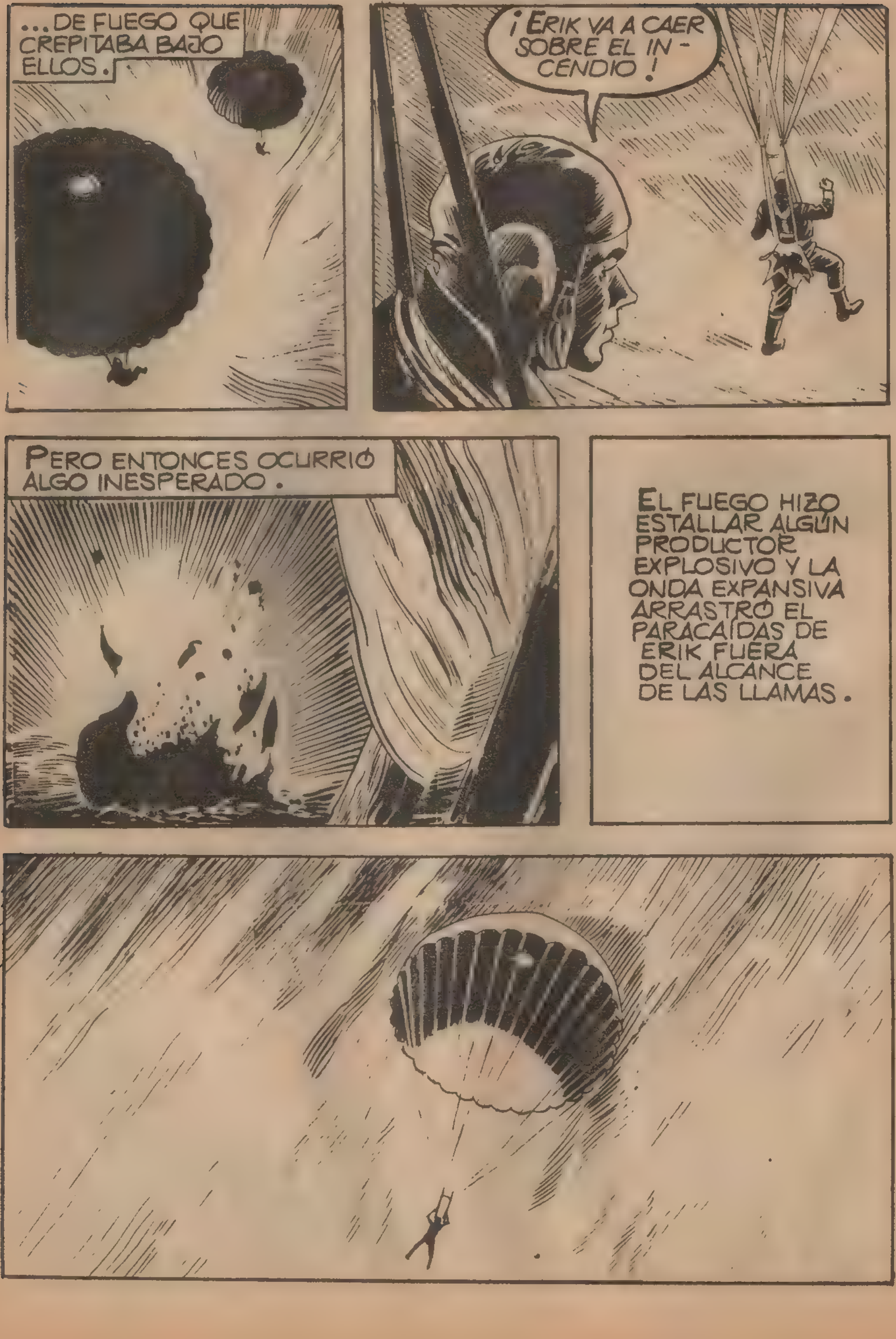
...DE FUEGO QUE CREPITABA BAJO ELLOS.
¡ERIK VA A CAER SOBRE EL IN-CENDIO!
PERO ENTONCES OCURRIÓ ALGO INESPERADO.
EL FUEGO HIZO ESTALLAR ALGÚN PRODUCTOR EXPLOSIVO Y LA ONDA EXPANSIVA ARRASTRÓ EL PARACAÍDAS DE ERIK FUERA DEL ALCANCE DE LAS LLAMAS.

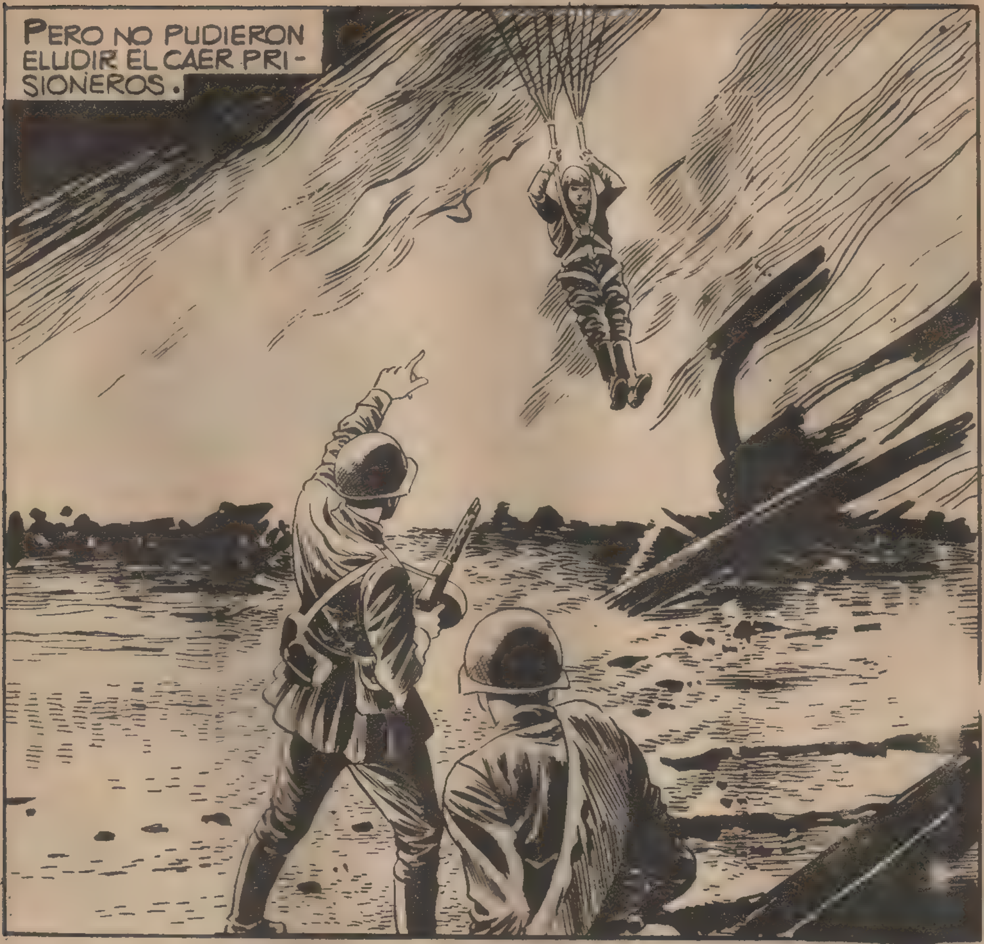
PERO NO PUDIERON ELUDIR EL CAER PRISIONEROS.

ME HE SALVADO DE UNA MUERTE TERRIBLE.

EN SU ÁNIMO HABÍA DESPERTADO UN NUEVO IMPULSO: EL AFÁN DE LUCHA.

ERIK SE PROMETIÓ A SÍ MISMO QUE NO PERMANECERÍA EN AQUEL LUGAR.
TENGO QUE EVADIRME. DEBO LUCHAR POR MÍ Y POR MI HIJO.
LA IDEA NO ERA DESCABELLADA, PUES EL FRENTE NO ESTABA LEJOS Y LOS ALEMANES AVANZABAN VICTORIOSOS. PERO ERIK NO TUVO SUERTE. FUE SORPRENDIDO POR UN CENTINELA.
Y...
OTRO QUE QUISO ESCAPAR. ¡QUE TONTERÍA! ¡NADIE PUEDE ESCAPAR DE ESTE LUGAR!
FÍJATE QUE COINCIDENCIA. ESTE QUE ACABAMOS DE SEPULTAR TIENE EL MISMO APELLIDO QUE AQUEL DE LA TUMBA DE AL LADO.
HAUPTMAN
ERIK DIET
1943
LEUTNANT
HELMUT DIET
1942
ERIK HABÍA TARDADO EN ATENDER LA LLAMADA DEL DEBER, PERO, AHORA, JUNTO A SU HIJO, FIGURA EN LA LISTA DE LOS QUE DIERON SU VIDA POR LA PATRIA.
FIN

NÚMEROS ATRASADOS DE
NUESTRAS COLECCIONES:

HAZAÑAS BÉLICAS

HURÓN

RELATOS DE GUERRA

SIOUX

ESPIONAJE

Los ejemplares
atrasados
que no encuentre
en los
quioscos
o librerías
de su localidad,
puede
pedirlos
directamente a

EDICIONES TORAY, S.A.
Arnaldo de Oms, 51 y 53
BARCELONA (16)

enviando su
importe en sellos
de Correos
nuevos,
añadiendo a dicho
importe, por cada pedido,
tres pesetas
(también en sellos)
en concepto
de gastos de envío.

¡AHORA ES EL MOMENTO
DE COMPLETAR SUS
COLECCIONES, YA QUE SE
ESTÁN AGOTANDO TODOS
LOS NÚMEROS!

A HIERRO Y FUEGO

PARA STEVE, EL DENOMINADOR COMÚN DE SU FELICIDAD FUE EL AMOR Y UN TUBO DE COCINA. A SIMPLE VISTA NO PARECE HABER RELACIÓN ENTRE AMBOS, PERO...
¿CREE QUE SOY INJUSTO AL DESPEDIRLE, BOGARD?
SÍ, SEÑOR.
SOY UN EMPLEADO EFICIENTE. MIS FICHAS DE RENDIMIENTO LO PRUEBAN.
HAY ALGO QUE NO FIGURA EN LAS FICHAS, BOGARD.
Y ES QUE MI HIJA Y USTED SALEN CON DEMASIADA FRECUENCIA. NO QUIERO CORRER EL RIESGO DE VERLE CONVERTIDO EN EL HEREDERO DE MI FÁBRICA.
NO ES ÉSE MI PROPÓSITO. QUERÍA HACER MÉRITOS ANTES DE PEDIRLE LA MANO DE MARY.
¿QUÉ MÉRITOS?

SU FIRMA HA PATENTADO YA CUATRO DE MIS IDEAS. ESO REPRESENTA BENEFICIOS PARA USTED.
SÍ, DESDE LUEGO.
PERO QUIERE USTED MI FABRICA, QUE VALE MILLONES, A CAMBIO DE UNAS IDEAS QUE VALEN SOLO UN PUÑADO DE DÓLARES.
NO QUIERE USTED COMPRENDERME.
AL CONTRARIO: LE COMPRENDO. POR ESO HE DECIDIDO DESPEDIRLE.
USTED SE VALE DE SU FUERZA. YO LUCHARÉ CONTRA USTED CON ARMAS MÁS LEALES.
¡BUENOS DÍAS!

¡MARY!
¿PASA ALGO STEVE?
TU PADRE ME HA DESPEDIDO.
¡OH!
NO PUEDO CREERLO. ¿Y NUESTROS PROYECTOS?
PUEDE QUE EN OTRA FÁBRICA ENCUENTRE MI OPORTUNIDAD.
PERO TENDRÁS QUE MARCHARTE DE AQUÍ
SÍ, MARY.
PERO NO TE PREOCUPES: TODO SE ARREGLARÁ.
OJALÁ TENGAS SUERTE.

ANTES DE SEPARARSE, STEVE PROMETIO A MARY QUE LA ESCRIBIRÍA A MENUDO. CUANDO LA JOVEN REGRESO A SU CASA...
ME HE ENTERADO QUE UNO DE TUS EMPLEADOS...
¿TE REFIERES A STEVE BOGARD?
LO HE DESPEDIDO.
¿POR QUE?
CREO QUE HAS SIDO INJUSTO.
ESCUCHA, HIJA...
ESTOY SEGURO DE QUE ESE HOMBRE SOLO PERSEGUÍA TU DINERO. ERA UN EMPLEADO MUY EFICIENTE, PERO ME INTERESA MUCHO MÁS TU FELICIDAD.

PERO GRANDES ACONTECIMIENTOS SE AVECINABAN. EN SEPTIEMBRE DE 1939 PRENDIÓ LA CHISPA QUE IBA A PROVOCAR LA HOGUERA BÉLICA MÁS TREMENDA DE LA HISTORIA.

STEVE TOMÓ PARTE EN AQUELLOS COMBATES. DESPUÉS DE TREINTA Y SEIS HORAS DE DURA RESISTENCIA, LAS LINEAS GERMANAS FUERON ROTAS.
DEL 8 DE NOVIEMBRE AL 5 DE DICIEMBRE, LAS FUERZAS ALIADAS REALIZARON UN AVANCE...
...DE CERCA DE MIL KILOMETROS ENTRE UNA HILERA DE PERTRECHOS ALEMANES ABANDONADOS.
LLEGARON HASTA TUNEZ. ALLÍ TUVO LUGAR LA SINGULAR HISTORIA DE STEVE.
EN ESTA DIRECCIÓN HAN HUÍDO ALGUNOS GRUPOS DE ALEMANES.

USTED Y TRES HOMBRES, IRÁN A EXPLORAR EL TERRENO.
PERO EVITE TODO CONTACTO CON EL ENEMIGO. SE TRATA DE SABER DONDE VAN Y SI SON NUMEROSOS.
A LA ORDEN SEÑOR.
POCO DESPUÉS...
DURANTE TRES HORAS, EN LA PATRULLA NO HUBO NOVEDAD.
¡ALLI! ¡SON ALEMANES!
A LO LEJOS VIERON A DOS SOLDADOS ALEMANES...

LA ALDEA ESTABA SUMIDA EN UN TOTAL SILENCIO.

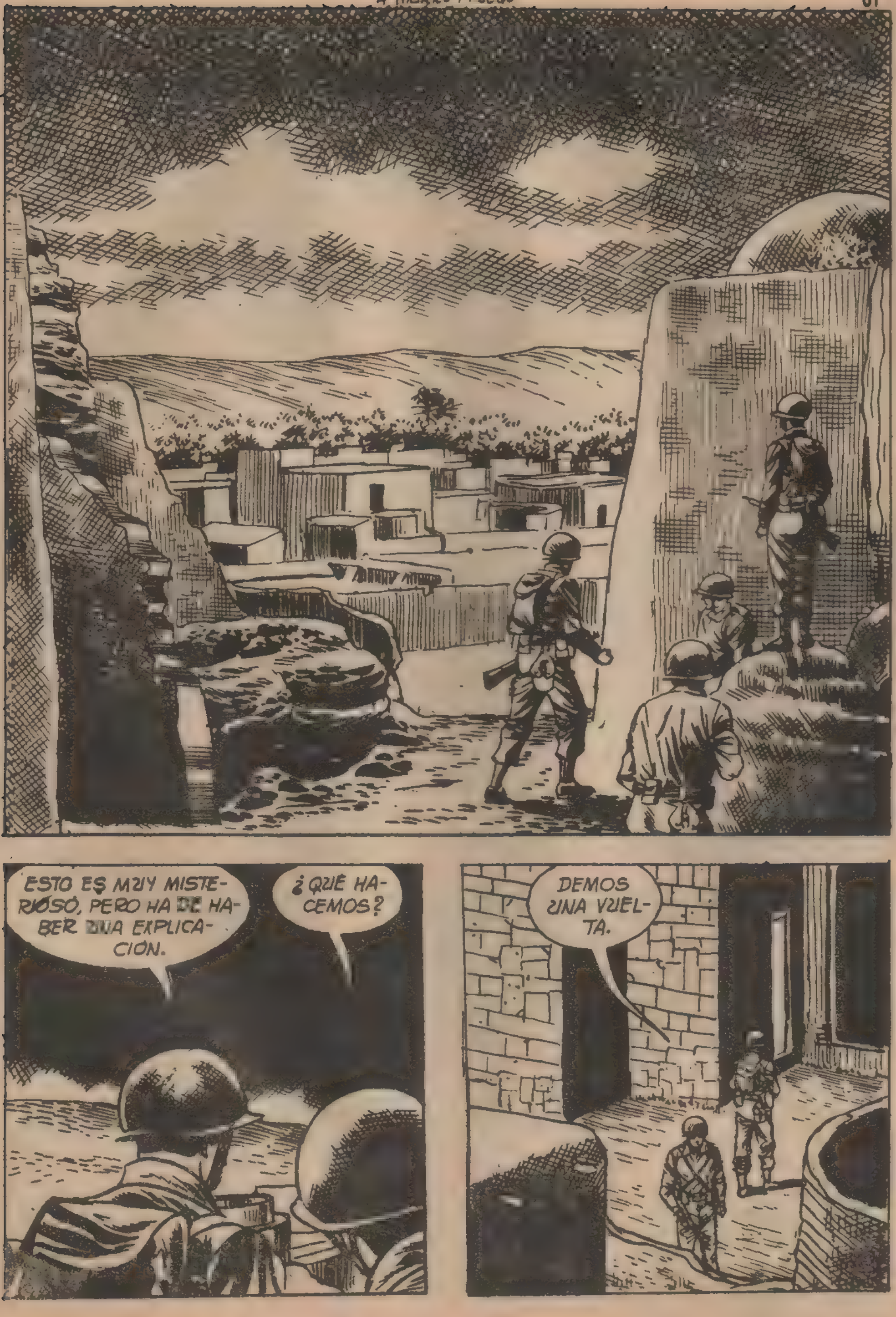
ESTO ES MUY MISTERIOSO, PERO HA DE HABER UNA EXPLICACIÓN.
¿QUÉ HACEMOS?
DEMOS UNA VUELTA.

TAL VEZ ESTÉN OCULTOS EN LAS CASAS.
¡EH!
BIEN VENIDO A LA CIUDAD MUERTA DE AZABA.
¿QUIÉN ERES?
ME LLAMO ABDUL Y SOY EL ÚNICO SER VIVO DE ESTAS RUINAS.
ESTÁ BIEN. DIME, ¿HAS VISTO SOLDADOS ALEMANES POR AQUÍ?
¡CLARO!

MUCHOS PASAN POR AQUÍ. PERO VAN HACIA EL SUR.
¿QUÉ HAY ALLÍ?
NO LO SÉ.
ESTÁ BIEN.
STEVE Y SUS HOMBRES SE DIRIGIERON HACIA EL SUR DE LA ALDEA, PERO...
POR ESTE LADO NO SE VE A NADIE.
CREO ADIVINAR LO QUE OCURRE.
¿Y QUÉ ES?
TENGO LA IMPRESIÓN DE QUE ESE ÁRABE OCULTA A LOS ALEMANES EN LA ALDEA. VOLVERÉ SOLO. ACUDID SI OÍS DISPAROS.

LES HE DESCUBIERTO EL JUEGO.
AQUÍ PODRÉIS ESTAR HASTA QUE VUELVAN LOS VUESTROS O TERMINE LA GUERRA.
CUANDO LOS ALEMANES DESAPARECIERON POR EL POZO...
¡ALTO, AMIGO!

TE HE DESCUBIERTO Y VAS A VENIR CONMIGO.
ESTA BIEN, ESTA BIEN.
NOS CONTARÁS LA HISTORIA DE ESTE POZO.
LUEGO...
CUANDO OIGÁIS CANTAR A ESTE PÁJARO, QUEDARÉIS ASOMBRADOS.
EL "AFRICA KORPS" INSTALÓ UN GRAN DEPÓSITO ALIMENTICIO EN PREVISIÓN DE FUTURAS OPERACIONES. EN ÉL, HAY UN MANDO QUE CONTROLA A LOS SOLDADOS FUGITIVOS. EN SU INTERIOR DEBEN DE HABER UNOS CIEN SOLDADOS, E INCLUSO DISPONEN DE TRES TANQUES.

PARECE UN CUENTO DE HADAS.
DEBEMOS TRANSMITIR ESTA NOTICIA AL MANDO.
DE PRONTO...
¡TODAVÍA NO OS LO HE DICHO TODO!
¿EH?
NO LOGRARÉIS SALIR DE ESTA ALDEA. LLAMARÉ LA ATENCIÓN DE LOS ALEMANES DEL DEPÓSITO.
DICHO ESTO...
¡SE ESCAPA!
¡NO DISPARES! ¡VAYAMOS TRAS ÉL!

PERO EL ARABE ERA UN HOMBRE AGIL Y PRONTO DESAPARECIÓ DE LA VISTA DE SUS PERSEGUIDORES.
¡SE NOS ESCAPÓ!
BIEN, NO IMPORTA.
VAMOS. TENEMOS QUE INFORMAR AL MANDO.
STEVE ENVIO A UNO DE SUS HOMBRES A INFORMAR DE LO SUCEDIDO Y LA PATRULLA QUEDO A LA ESPECTATIVA, PERO...

¡EL ÁRABE AVISÓ A LOS ALEMANES!

LA PATRULLA AMERICANA CONSIGUIÓ RECHAZAR EL ATAQUE DEL ENEMIGO.

LOS OJOS DE STEVE SE POSARON SOBRE UNOS COHETES DE SEÑALES ABANDONADOS EN UN RINCÓN.

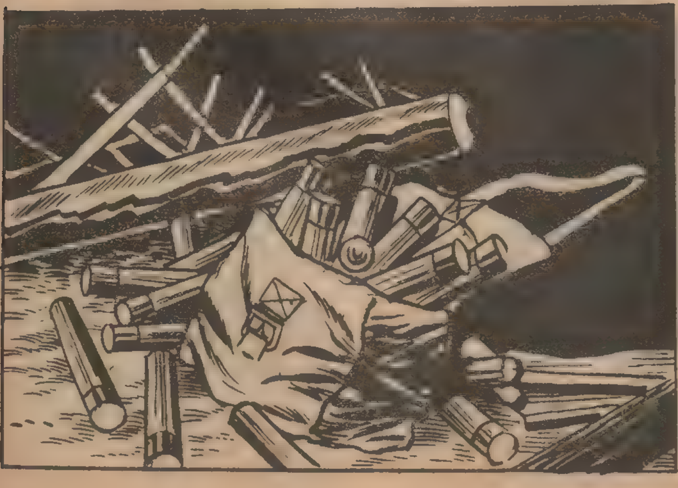

JUNTO A LOS COHETES HABÍA UN TUBO DE COCINA DE CAMPAÑA. EL CEREBRO DE STEVE, TÉCNICO EN ARMAMENTO, COMENZÓ A TRABAJAR CON CELERIDAD.

¡TENGO UNA IDEA!
¿QUÉ VAS A HACER CON ESO?
UN ARMA GENIAL O UN PETARDO GIGANTESCO QUE NOS HARÁ POLVO.
CUANDO SE DISPARA CON UN ARMA NORMAL, SE PRODUCE UNA FUERZA DE RETROCESO QUE AUMENTA CON EL CALIBRE DEL PROYECTIL. ESTO NO OCURRIRÁ SI EL PROYECTIL ES UN COHETE, PUES SU VELOCIDAD INICIAL PODRÍA SER MUCHO MENOR REDUCIENDO ASÍ LA FUERZA DEL RETROCESO. ¿COMPRENDES?
EL COMPAÑERO DE STEVE NO ACABÓ DE COMPRENDER DEL TODO. STEVE SE DEDICÓ A LLENAR EL TUBO DE COHETES. CUANDO TERMINÓ...
¿HAS OÍDO?
PARECE UN MOTOR.

YO DIRÍA QUE SE TRATA DE UN TANQUE.
¡PREPARATE! VAMOS A ENSAYAR NUESTRO CA-ÑON LIGERO.
¡QUE DIOS NOS AYUDE!
CUANDO TE AVISE, PRENDE FUEGO Y ECHA A CORRER.
DE ESO ÚLTIMO PUEDES ESTAR SEGURO.
UNA. . DOS, Y... ¡AHORA!

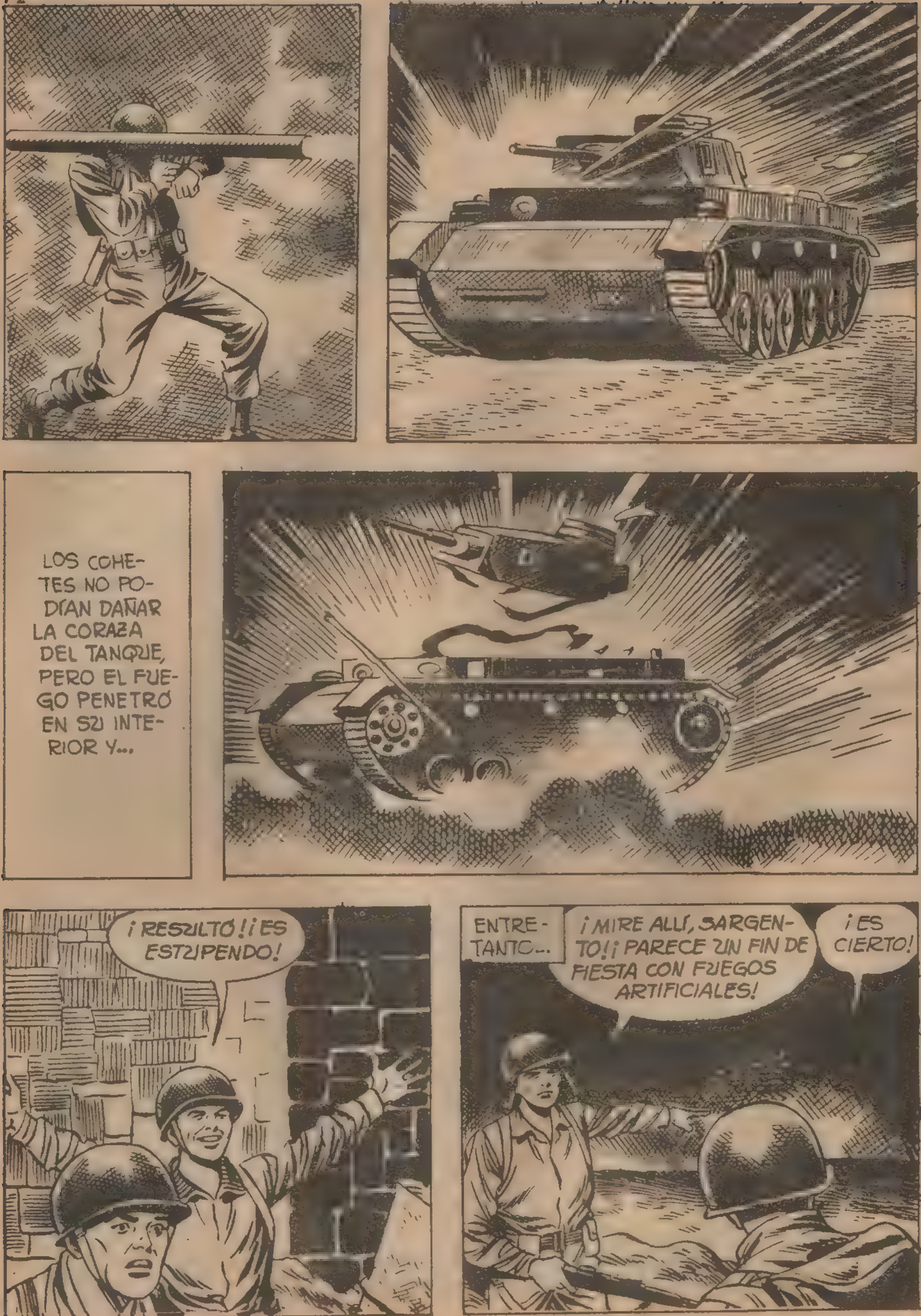
LOS COHETES NO PODÍAN DAÑAR LA CORAZA DEL TANQUE, PERO EL FUEGO PENETRO EN SU INTERIOR Y...
¡RESULTO! ¡ES ESTUPENDO!
ENTRETANTO...
¡MIRE ALLÍ, SARGENTO! ¡PARECE UN FIN DE FIESTA CON FUEGOS ARTIFICIALES!
¡ES CIERTO!

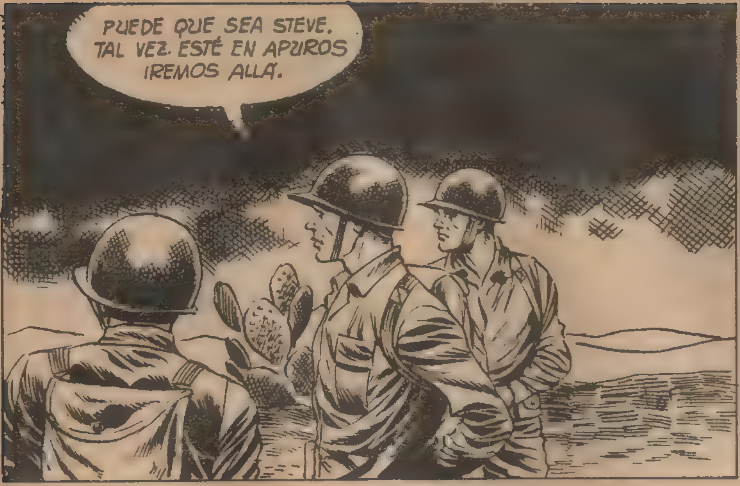

EL SARGENTO Y UN GRUPO DE SOLDADOS SE REUNIERON CON STEVE EN LAS AFUERAS DE LA ALDEA. POCO DESPUÉS...

EL JEFE DE LOS ALEMANES HABÍA TOMADO UNA DECISIÓN, PERO MUY DISTINTA A LA QUE STEVE HABÍA IMAGINADO.

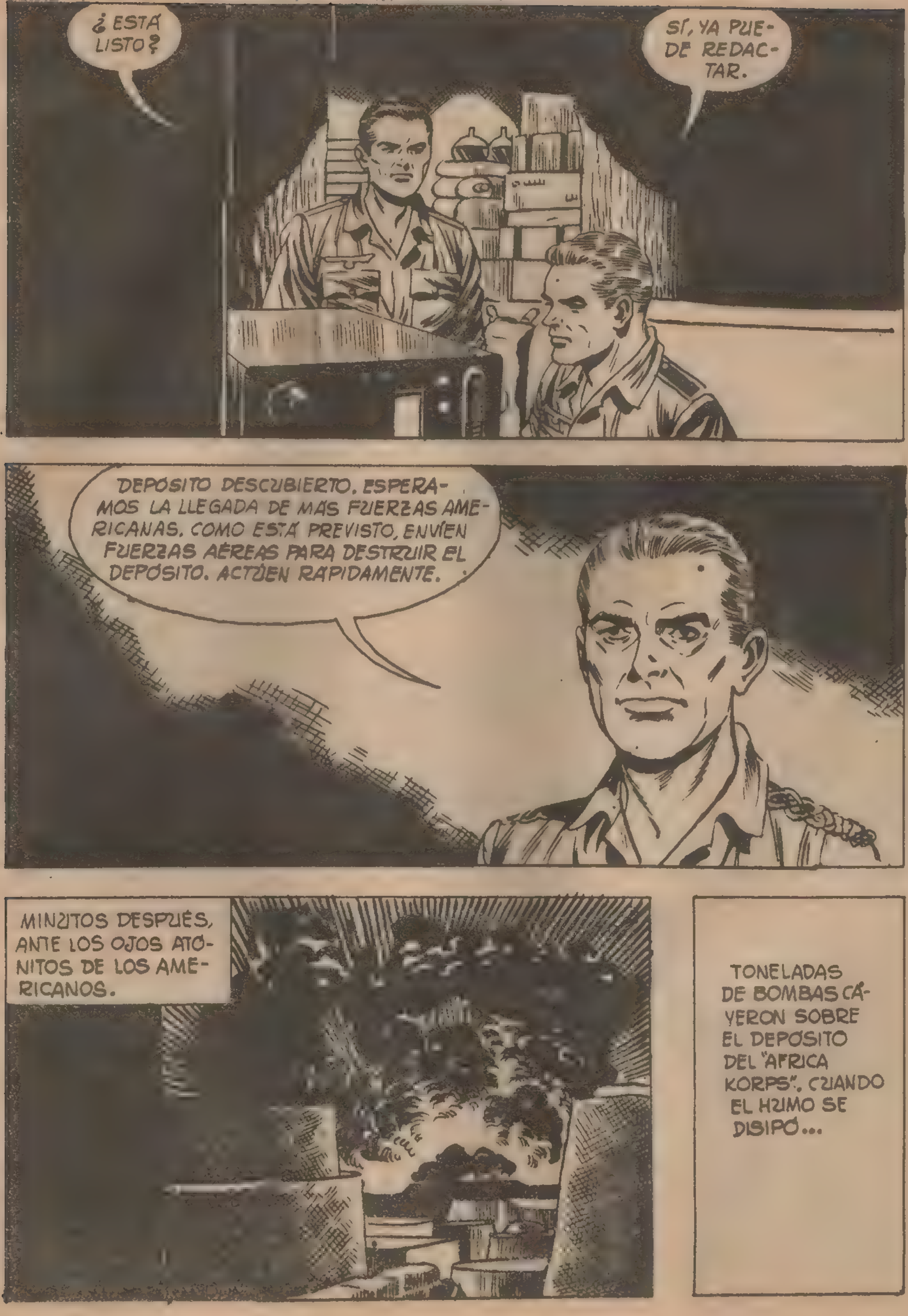
¿ESTÁ LISTO?
SÍ, YA PUEDE REDACTAR.
DEPÓSITO DESCUBIERTO. ESPERAMOS LA LLEGADA DE MAS FUERZAS AMERICANAS. COMO ESTÁ PREVISTO, ENVÍEN FUERZAS AÉREAS PARA DESTRUIR EL DEPÓSITO. ACTÚEN RAPIDAMENTE.
MINUTOS DESPUÉS, ANTE LOS OJOS ATÓNITOS DE LOS AMERICANOS.
TONELADAS DE BOMBAS CÁYERON SOBRE EL DEPOSITO DEL "AFRICA KORPS". CUANDO EL HUMO SE DISIPÓ...

¡DIOS MIO! ¿DE DONDE HA SALIDO TANTA GENTE?
DE POCO TE SIRVIO CORRER AMIGO.
A VECES, CORRIENDO TAMBIEN SE SALVA EL HONOR.
YO HUBIERA HECHO LO MISMO EN TU LUGAR.
LUEGO...
¿Y ESE TUBO QUÉ SIGNIFICA?
PUES...
AQUÍ DONDE LO VE, ES UN ARMA REVOLUCIONARIA.
HA TUMBADO UN TANQUE. YO LO HE VISTO.

STEVE PRESENTÓ SU IDEA AL ALTO MANDO DEL EJÉRCITO Y FUE APROBADA. FUE LLAMADO INMEDIATAMENTE DE LOS ESTADOS UNIDOS.
LOS PLANOS HAN SIDO APROBADOS. ¿TIENE ALGUNA SUGERENCIA PARA SU FABRICACION?
SÍ, MI GENERAL. ¿PODRÍA ESCOGER LA FABRICA EN LA QUE SE CONSTRUYERAN MIS ARMAS?
NO HAY INCONVENIENTE.
AL DÍA SIGUIENTE...
¿QUÉ DIRÁ EL VIEJO CLAYTON?
EL AUTOBÚS SE DESPLAZÓ RÁPIDAMENTE.

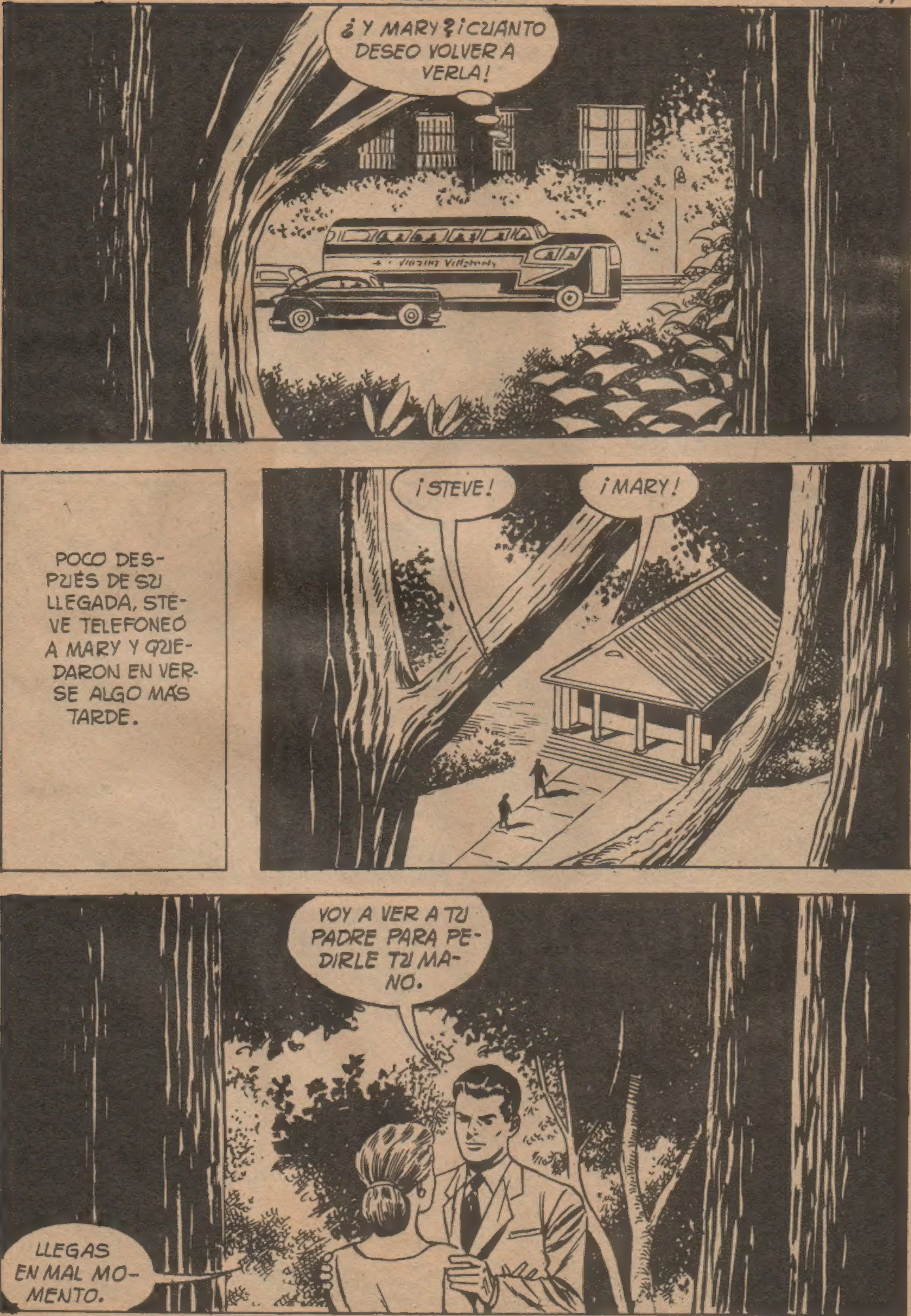
¿Y MARY? ¡CUANTO DESEO VOLVER A VERLA!
POCO DESPUÉS DE SU LLEGADA, STEVE TELEFONEÓ A MARY Y QUEDARON EN VERSE ALGO MÁS TARDE.
¡STEVE!
¡MARY!
VOY A VER A TU PADRE PARA PEDIRLE TU MANO.
LLEGAS EN MAL MOMENTO.

PAPÁ PASA UN MAL MOMENTO. APENAS TIENE CONTRATOS.
YO LE TRAIGO UNO.
NO SERÁ NADA IMPORTANTE, Y...
¡ESPÉRAME A LA SALIDA, MARY! CREO QUE TU PADRE NO OPINARÁ ASÍ.
MÁS TARDE...
¡NUNCA LE DARÉ LA MANO DE MI HIJA, BOGARD!
¿PORQUE SOY POBRE?
NO. YO TAMBIÉN FUI POBRE, Y ESO NO ES NINGÚN DEFECTO. EN FIN, VIENDO EL AMOR QUE USTEDES DOS SE TIENEN... PUES... DE ACUERDO. ¡CÁSENSE Y SEAN FELICES!

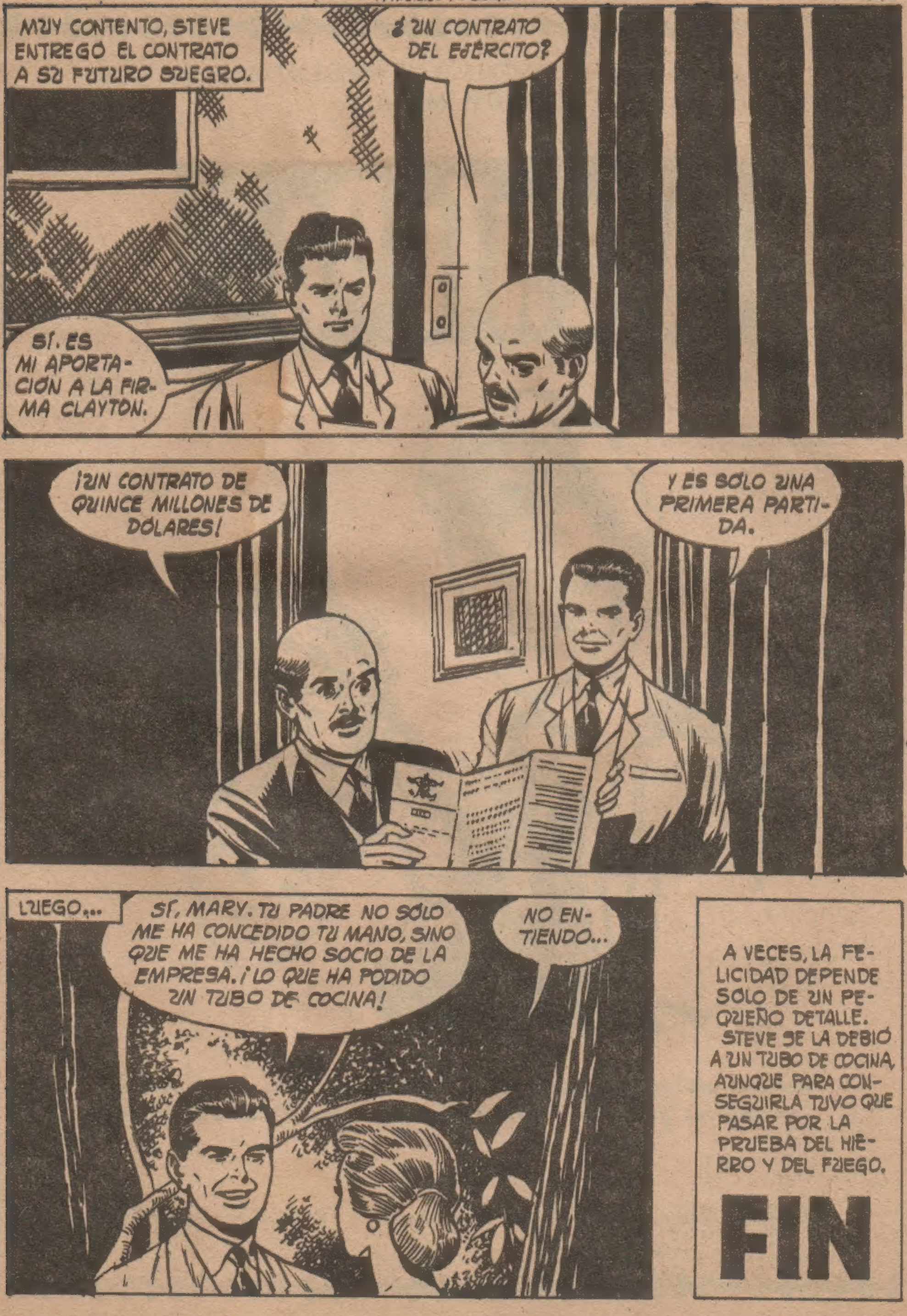
MUY CONTENTO, STEVE ENTREGÓ EL CONTRATO A SU FUTURO SUEGRO.
¿UN CONTRATO DEL EJÉRCITO?
SÍ. ES MI APORTACIÓN A LA FIRMA CLAYTON.
¡UN CONTRATO DE QUINCE MILLONES DE DÓLARES!
Y ES SÓLO UNA PRIMERA PARTIDA.
LUEGO...
SÍ, MARY. TU PADRE NO SÓLO ME HA CONCEDIDO TU MANO, SINO QUE ME HA HECHO SOCIO DE LA EMPRESA. ¡LO QUE HA PODIDO UN TUBO DE COCINA!
NO ENTIENDO...
A VECES, LA FELICIDAD DEPENDE SÓLO DE UN PEQUEÑO DETALLE. STEVE SE LA DEBIÓ A UN TUBO DE COCINA, AUNQUE PARA CONSEGUIRLA TUVO QUE PASAR POR LA PRUEBA DEL HIERRO Y DEL FUEGO.
FIN

BOIXCAR

OBRAS COMPLETAS

Una moderna y cuidada presentación para una colección famosa:

HAZAÑAS BÉLICAS

Una ocasión única para coleccionar toda la obra de este genial dibujante y guionista, iniciador de esta gran serie de relatos bélicos.

En cada volumen, se insertan varios títulos completos hasta un total de 80 páginas.

En el próximo número podrán leer los siguientes títulos:

LA LOCURA DE LA GUERRA
LA GUERRA ES ASI...
80 LA VICTIMA VOLVIO

EDICIONES TORAY, S. A.

12 PESETAS